

# AVON

CAMPAGNE 22  
AVON.CA

Chaque goutte est  
**super  
amplifiée**  
de nos nouveaux  
soins rehausseurs  
ciblés

Sérum cils  
**GRATUIT**

(détails à l'intérieur)

+

Notre solde  
maquillage  
annuel!





NOUVEAU

voici les soins rehausseurs  
Isa Knox LXNEW

# CLINICAL BOOSTER

## Pourquoi vous le voulez:

Petits, mais puissants, ces soins ultralégers et performants contiennent une forte concentration d'un ou deux ingrédients pour cibler des préoccupations cutanées particulières. Vous verrez des résultats remarquables en quelques minutes!

## Mode d'emploi:

Appliquez quelques gouttes sur tout le visage, matin et soir, après le nettoyant et avant les sérums et les crèmes. Vous pouvez également en mélanger à vos sérums ou à vos crèmes **pour des résultats sur mesure.**

## rehaussez votre programme!



**Sérum cils**  
**+ GRATUIT**

à l'achat de 2 produits Clinical  
des pages 5-13

### Sérum activateur cils et sourcils Unlimited Lashes Anew Clinical\*

84 % des femmes ont remarqué des cils d'aspect plus long et plus fournis\*\*. Voyez des résultats en quatre semaines. Appliquez-le une fois par jour seulement, le soir. 3 ml

**VALEUR DE 84 \$**

\*Le sérum Unlimited Lashes Anew Clinical n'est pas conçu ni pour renverser ou réduire la perte de poils ni pour les faire pousser.

\*\*D'après une étude de perceptions des consommatrices échelonnée sur huit semaines.



**NOUVEAU**

voici les soins rehausseurs  
**Isa Knox LXNEW Clinical Booster**



**OFFRE  
À DURÉE  
LIMITÉE!**

Un achat,  
un autre pour  
**10,00**  
À COMBINER DES PAGES 5-7

## Équilibre du microbiome

Mélange de prébiotiques, des extraits de probiotiques et des postbiotiques  
Il aide à équilibrer le microbiome cutané, cette couche protectrice de  
microflore qui vit sur la peau et équilibre son pH.



**NOUVEAU**

Équilibre du  
microbiome  
**Isa Knox LXNEW  
Clinical Booster**  
Atténue visiblement  
les rougeurs en  
15 minutes. La peau  
paraît plus saine et  
plus radieuse. 30 ml  
223-425-1  
cour. 56,00  
**32,99**

**1 ACHAT, 1 AUTRE  
POUR 10,00**  
À COMBINER DES PAGES 5-7



**GRATUIT** Sérums cils format courant d'une valeur de 84 \$  
détails, page 3





## Perfecteur de pores

### APH (acide polyhydroxylé)

Aide à éliminer la peau morte en douceur pour laisser une apparence visiblement lisse, resserrée, ferme et radieuse.

### BHA (acide bêta-hydroxylé)

Aide à nettoyer les pores obstrués qui causent les boutons et les comédons.



**NOUVEAU**

### Perfecteur de pores Isa Knox LXNEW Clinical Booster

Exfolie en douceur afin d'aider à éliminer la peau morte. Atténue visiblement l'aspect des pores et des imperfections en 15 minutes. 30 ml  
223-425-0  
cour. 56,00  
**32,99**

**1 ACHAT, 1 AUTRE  
POUR 10,00**

À COMBINER DES PAGES 5-7

## Barrière d'hydratation

**FNH (facteur naturel d'hydratation)** Procure des éléments vitaux naturellement présents dans la peau pour une hydratation optimale.

**AH (acide hyaluronique)** Agit comme un aimant pour attirer l'eau afin d'aider à instantanément réhydrater la peau.

**Céramides** Forment une couche protectrice pour limiter la perte d'hydratation.

**NOUVEAU**



**NOUVEAU**

### Barrière d'hydratation Isa Knox LXNEW Clinical Booster

Procure une hydratation instantanée qui dure 72 heures et qui protège la barrière hydrolipidique, laissant la peau douce et souple.  
30 ml 223-425-2  
cour. 56,00  
**32,99**

**1 ACHAT, 1 AUTRE  
POUR 10,00**

À COMBINER DES PAGES 5-7



**GRATUIT** Sérums cils format courant d'une valeur de 84 \$  
détails, page 3



# super exfoliant l'acide glycolique

Avec les plus petites molécules d'AHA pour pénétrer l'épiderme, ces formules aident à atténuer l'aspect des ridules, des variations de coloration et du teint terne, conférant à la peau une apparence plus lisse, fraîche et radieuse.

## Correcteur rides de pointe Isa Knox Anew Clinical Revitalize & Reveal

En deux semaines à peine, les rides semblent atténuées.  
50 ml 223-262-0  
cour. 56,00  
32,99



## Peeling retexturant extrafort Isa Knox Anew Clinical Revitalize & Reveal

Résultats comparables à un peeling professionnel avec 35 % d'acide glycolique\*\*. 30 tampons non parfumés.  
223-188-5  
cour. 56,00  
32,99



NOUVEAU  
LOOK!

Fluide lissant  
Resurfacing Expert  
Isa Knox Anew Clinical  
Revitalize & Reveal  
79 % aussi efficace qu'une microdermabrasion professionnelle, irritation en moins. 30 ml  
223-188-4  
cour. 62,00  
38,99



\*Pour six des huit attributs testés pendant sept semaines.



En une semaine, 91 % des femmes ont démontré une amélioration générale par rapport au vieillissement de la peau\*\*.

**Crème affinante AHA Anew**  
Assez douce pour utiliser tous les jours. Appliquez-la le soir comme hydratant après le nettoyant. 50 g  
110-237-4  
cour. 56,00  
32,99



## super lissants pour la peau aha+pha

Les acides alpha-hydroxylés aident à éliminer la peau morte et laissent un aspect visiblement lisse, resserré, ferme et radieux. Les acides polyhydroxylés hydratent et exfolient la peau en douceur.

\*\*D'après celles qui ont exprimé une opinion dans le cadre d'une étude de perceptions des consommatrices.

Sérum cils format courant d'une valeur de 84 \$  
détails, page 3 **GRATUIT**







# agent volumateur le collagène

Cette protéine fortifiante pour la peau tire son nom du mot grec kolla, signifiant colle. La production de collagène diminue avec l'âge et les signes de vieillissement comme la peau relâchée et les rides apparaissent. Mais il est possible d'en stimuler la production avec des formules contenant des peptides, des exfoliants et des acides aminés pour visiblement raffermir et lisser l'aspect de la peau.

Sérum cils format courant d'une valeur de 84 \$  
détails, page 3 **GRATUIT**



Une solution de rechange à domicile aux interventions de microdermabrasion et de microperforation.

### Exfoliant effet microperforation Collagen Booster<sup>MC</sup> Isa Knox Anew Clinical

Une combinaison hautement efficace d'exfoliants doux qui éliminent les cellules de peau morte tout en atténuant l'aspect des rides, des ridules et des pores. La peau paraît visiblement plus lisse, plus jeune et plus éclatante. Formule végétalienne. 50 ml **221-459-9**  
cour. 48,00  
26,99

Contient des ingrédients qui augmentent la quantité de collagène de 65 % en seulement 48 heures\*.

### Ampoules de sérum rajeunissant Collagen Booster<sup>MC</sup> Isa Knox Anew Clinical

Avec un puissant mélange de peptides qui rehausse visiblement la production naturelle du collagène. Les ampoules encapsulées à usage unique préservent la fraîcheur et la puissance de la formule, et procurent la dose optimale de sérum. Végétaliennes. 60 ampoules, 0,22 ml ch. **221-391-4**  
cour. 88,00  
69,99



\*D'après une étude sur la production de collagène à l'aide de cellules en culture.



En une semaine,  
les rides profondes  
semblent atténuées.

Traitement ciblé  
Line Eraser  
with Retinol  
Isa Knox  
Anew Clinical  
En une semaine,  
les rides profondes  
semblent atténuées  
et resurfacées.  
Utilisez-le le soir\*.  
20 ml **223-262-8**  
cour. 56,00  
**32,99**

NOUVEAU  
LOOK!

Les rides et les ridules  
semblent disparaître.

Traitement  
Line Eraser with  
Retinol Isa Knox  
Anew Clinical  
100 % des femmes  
ont remarqué une  
amélioration de  
l'apparence des  
rides et des  
ridules\*. Utilisez-le  
matin et soir. 30 g  
**223-262-3**  
cour. 63,00  
**38,99**

\*D'après une étude clinique.

# vétéran antirides le rétinol

Dérivé de la vitamine A, le rétinol exfolie la peau afin d'atténuer l'aspect des rides. Nos formules contiennent cet **ingrédient le plus recommandé** par les dermatologues.

# force égalisatrice la vitamine C

Notre correcteur multiteint contient un **complexe unique avec deux formes complémentaires de vitamine C**. Ensemble, elles ciblent sept types de variations de coloration: **taches foncées, teint inégal, cicatrices d'acné, taches brunes, rougeurs, taches de rousseur et teint jaunâtre.**



La région des yeux paraît instantanément plus fraîche et radieuse.

**Correcteur de cernes Absolute Even Anew Clinical**  
Avec agent inhibiteur d'hyperpigmentation qui dissipe l'aspect des cernes foncés. 15 g **107-757-6**  
cour. 56,00  
**32,99**

Le teint paraît plus uniforme en seulement trois jours.

**Correcteur multiteint Absolute Even Anew Clinical**  
Neuf personnes sur dix ont noté une amélioration remarquable de la clarté pour une peau d'apparence impeccable\*. 30 g **406-425**  
cour. 62,00  
**38,99**

Sérum cils format courant d'une valeur de 84 \$  
détails, page 3 **GRATUIT**





NOUVEAU  
LOOK...  
MÊME SUPER  
FORMULE!

# croyez-en vos yeux!

Il aide à visiblement  
remonter, raffermir et  
resserrer. Tout en un!

En 7 jours à peine,  
la région des **yeux**  
paraît remontée,  
raffermie et  
resserrée.



✪ **Système double  
pour les yeux Eye Lift Pro  
Collagen Booster<sup>MC</sup>**

**Isa Knox Anew Clinical**

Avec un complexe de peptides  
pour aider à stimuler la  
production de collagène.

Constatez un effet  
remarquable en une semaine.

Gel paupière supérieure, 10 ml;  
crème paupière inférieure, 10 ml

**223-261-7**

**56,00 ou...**

**SEULEMENT  
19,99**

**AVEC CHAQUE ACHAT DE  
20 \$ DE CETTE BROCHURE**  
(excluant la page 15)



**EN  
SOLDE**  
À 40 % DE  
**RABAIS**

# DES YEUX à toute épreuve!

Obtenez des cils  
époustouflants grâce  
à une brosse profilée  
et à une formule  
aquarésistante

Un mascara hydrofuge  
qui s'enlève facilement!

**Mascara aquarésistant Tenacils**  
Antibavures et antiflocons. 6 g  
Noir **100-388**  
cour. 14,00

**OFFRE À  
DURÉE LIMITÉE**  
**7,99**





**EN  
SOLDE**  
PLUS DE 45 % DE  
**RABAIS**



Couleurs vives  
scintillantes pour  
les yeux offertes  
en 3 finis nacrés  
ultrafins: satin  
velouté, brillant  
et chatoyant.



Teintes en vedette: Œil-de-tigre et Citrine

# regard GLAMOUR

				
SATIN VELOUTÉ Œil-de-tigre 222-434-8	SATIN VELOUTÉ Pierre de soleil 222-434-3	SATIN VELOUTÉ Pierre de lune 222-434-4	SATIN VELOUTÉ Citrine 222-434-6	SATIN VELOUTÉ Jaspe 222-434-7
				
SATIN VELOUTÉ Saphir Rose 222-434-5	CHATOYANT Lilas Cristal 221-851-1	CHATOYANT Violet Fer 221-139-5	CHATOYANT Topaze Rose 221-851-3	CHATOYANT Or Rose 221-139-8
				
CHATOYANT Âge Bronze 221-139-9	TEINTE TOP VENDEUSE! BRILLANT Poussière de diamant 221-850-2	BRILLANT Illusion Or 221-139-6	BRILLANT Saphir Pêche 221-139-4	BRILLANT Ultramarine 221-138-9

De sublimes ombres  
chatoyantes qui durent  
encore et encore,  
sans taches ni stries!

**Ombre liquide  
Glimmershadow fmg**  
Formule modulable, soyeuse,  
crémeuse et aquarellesistante  
sans gâchis. Sans parabènes,  
phtalates, ni sulfates. 2 ml  
17,00 ou...

**2 OMBRES  
POUR  
18,00**

Pour profiter de l'offre, veuillez  
commander en multiples de 2.



**EN  
SOLDE**  
À 70 % DE  
**RABAIS**



En vedette: le contour-yeux Très Noir, le contour-sourcils Brun Foncé et le contour-lèvres Oh! Naturel

20 | C22

## Contour-yeux



**DIAMONDS**  
Sterling  
220-898-0

**DIAMONDS**  
Sépia  
220-897-9

**DIAMONDS**  
Éclat  
Sarcelle  
110-767-0



**DIAMONDS**  
Glace Noire  
110-766-9

**CRÈME**  
Prune  
Majestueuse  
111-784-4

**CRÈME**  
Très Noir  
111-785-0



**CRÈME**  
Brun  
Cosmique  
111-784-7

**CRÈME**  
Gris  
Saturne  
111-784-5

**CRÈME**  
Bleu Minuit  
111-784-6

## Contour-lèvres



**Merlot**  
220-891-3

**Oh! Naturel**  
220-891-7



**Bouquet  
Rose**  
109-977-5

**Brique  
Rouge**  
110-516-3

## Contour-sourcils



**Blond Clair**  
110-663-1

**Blond**  
112-304-1



**Fauve  
Ambré**  
112-304-2

**Brun  
Foncé**  
112-304-3

# Tracer et DÉFINIR

avec une couleur crémeuse  
et lisse, d'application fluide

### À VENIR À LA C24

- Nouvelle formule et teintes tendances!
- Nouvel emballage chic!
- Même couleur vive, fabuleuse et durable!

Rétractable,  
sans aiguisage

**Contour-yeux,  
contour-lèvres et  
contour-sourcils  
Glimmersticks  
Avon True Color  
Ch., 0,28 g**

13,00 ch. ou...

**3 LIGNEURS  
POUR  
10,99**

Pour profiter de l'offre, veuillez  
commander en multiples de 3.

**tant qu'il y en aura**



Brique Rouge

Éclat Sarcelle

Fauve Ambré



**EN  
SOLDE**  
À 40 % DE  
**RABAIS**



Un colore-  
lèvres saturé  
de couleur  
sérieusement  
durable

moue  
bien  
**ENCRÉE**



Teinture semi-permanente qui tient toute la journée



Ligneur ultrafin pour tracer et définir

Pointe feutre pour colorer les LÈVRES



Nu Actu  
221-476-9



Prune  
Pinup  
221-444-2



Framboise  
Rebelle  
221-443-9



**TEINTE TOP  
VENDEUSE!**  
Rose Encrée  
221-443-8



Rubis  
Réfractaire  
221-444-3



Merlot  
Méconnu  
221-444-6

Définit, trace et comble les  
lèvres tout en les hydratant

**Duo ligneur et combleur lèvres  
2-in-1 Lip Tattoo**

Sans taches ni traces. Ne file pas! Infusé d'huile de tournesol pour aider à hydrater les lèvres. Sans parabènes, gluten, phtalates, ni sulfates. Végétalien. 1,6 ml cour. 19,00

**OFFRE À DURÉE LIMITÉE**  
**10,99**



**EN  
SOLDE**  
PLUS DE 35 % DE  
**RABAIS**



# douceur de POUDRE

Fond de teint poudre aérien 2-en-1 qui s'applique sec ou mouillé, laissant la peau lisse, soyeuse et impec pendant des heures.

Teinte en vedette: N140

N110 (N) 222-137-5	W110 (W) 222-137-6	W120 (W) 222-137-7
C110 (C) 222-137-8	N120 (N) 222-137-9	W130 (W) 222-138-0
W140 (W) 222-138-2	W150 (W) 222-138-1	W160 (W) 222-138-3
N130 (N) 222-138-4	N140 (N) 222-138-5	W170 (W) 222-138-6
N150 (N) 222-138-7	W180 (W) 222-138-8	N160 (N) 222-138-9
	Les teintes sont offertes en nuances C = froid (cool), N = neutre, W = chaud (warm).	
C120 (C) 222-139-0		

## Fond de teint poudre compact Cashmere Complexion *fmg*

S'utilise comme fond de teint ou comme poudre pour fixer le maquillage. Couvrance modulable moyenne à totale. Les pigments enduits d'acides aminés chassent la luisance et lissent l'aspect de la peau pour une tenue impec toute la journée. À base de collagène végétalien, d'huile de lavande, et d'extraits d'artichaut et de camomille. 9,5 g  
cour. 52,00

**OFFRE À DURÉE LIMITÉE**  
**32,00**

Formule douce, légère  
et somptueuse au  
**FINI MAT**  
et durable.



étui avec  
miroir et  
éponge pour  
des retouches  
impec

N120



**EN  
SOLDE**  
À 50 % DE  
**RABAIS**



# on enlève en DOUCEUR!

Une formule très efficace et douce pour la peau  
qui enlève toute trace de maquillage



Bien nettoyer d'un coup.  
**Lingettes démaquillantes avec complexe minéral**  
Pour le visage et les yeux.  
24 lingettes. **104-396-5**  
cour. 16,00

**OFFRE À DURÉE  
LIMITÉE**  
**7,99**



# POMMADE À SOURCILS

		
Brun Cendré 223-064-8	Noir Brun 223-064-7	Brun Foncé 223-064-6
		
Brun 223-064-5	Brun Clair 223-064-4	Blond 223-064-3

comprend un  
applicateur à  
double embout



## NOUVEAU

Créez de beaux sourcils bien définis avec 24 heures de tenue aquarésistante.

### Pommade à sourcils 24 heures Cashmere fmg

Formule ultracrèmeuse et légère qui comble les sourcils et rehausse la couleur. Antibavures et hydrofuge. Fini mat. Comprend un applicateur à double embout avec pinceau biseauté et brosse spiralée. 4 g

cour. 35,00  
**28,00**



## CRÈME ILLUMINATRICE POUR LES YEUX Anew Vitamin C



- 88 % des femmes ont constaté une amélioration de la clarté de la région sous les yeux en deux semaines
- Atténue l'aspect des signes de fatigue autour des yeux
- Formule combinant la puissance des vitamines C et B3



### Crème illuminatrice pour les yeux Anew Vitamin C

Notre crème revitalisante pour les yeux atténue visiblement l'aspect des cernes et confère à la région sous les yeux une apparence plus lumineuse et plus uniforme. 15 ml

Valeur de 48,00

**GRATUITE**  
AVEC CHAQUE ACHAT  
DE 2 PRODUITS DES  
PAGES 28-31

En cas de demande plus forte que prévu, Avon se réserve le droit de remplacer un produit par un autre produit de valeur égale ou supérieure.



découvrez  
la palette d'ombres  
et le contour-yeux  
crèmeux 24 h

## CASHMERE

Soyez captivante et séduisante grâce à ces formules somptueuses et durables qui procurent des looks intensément riches.



Pleine Nuit  
223-066-5



Minuit  
223-066-4



Tombée  
de la nuit  
223-066-3



Obscurité  
Totale  
223-066-2



En vedette: la palette d'ombres  
en L'enchantement des yeux et  
le contour-yeux en Minuit

Des tons de noir intenses et décadents  
aux nuances scintillantes de joyau  
créent un effet sublime.

### NOUVEAU

**Contour-yeux crèmeux 24 h Cashmere fmg**  
Procure 24 heures de tenue confortable.  
Créez des doux traits estompés, des traits  
ailés précis, un effet charbonneux et bien  
plus. Cette douce formule khôl très  
pigmentée glisse aisément et laisse un trait  
de couleur durable. Fini mat aquarésistant.  
Couvrance modulable. **Crayon ligneur avec  
bout estompeur.** Peut être appliqué sur  
la ligne d'eau. Végétalien. Sans parabènes,  
phtalates, ni parfums. 1,31 g  
cour. 26,00  
22,00



Palettes de 9 teintes choisies  
avec soin pour créer des looks  
variés, de doux et subtil à  
chic et charbonneux  
ou glam et élégant.

### NOUVEAU

**Palette d'ombres Cashmere fmg**  
Ombre en poudre crèmeuse  
**longue durée en finis satin, mat  
et étincelant.** Formule hautement  
pigmentée d'application fluide  
qui s'estompe aisément pour  
une tenue antistries et  
antibavures. Couvrance  
modulable, de diaphane  
à totale. Végétalienne.  
Sans talc, parabènes,  
ni parfums. 18 g au total.  
cour. 58,00  
48,00



L'enchantement des yeux  
223-066-1

étui avec  
miroir pour  
les retouches  
tout-aller

formule  
hydrofuge  
au fini mat

L'essentiel des yeux  
223-066-0

### GRATUITE

Crème illuminatrice  
pour les yeux  
Anew Vitamin C  
en format courant  
(détails, page 29)





# UN ÉCLAT CHATOYANT!

## Ligneur en gel longue durée Glimmer *fmg*

Formule riche en pigments qui procure un trait crémeux de couleur survoltée au fini mat intense qui dure toute la journée. Peut aussi servir de base à ombre pour en amplifier l'effet. Couvrance totale et opaque. La couleur reste franche sans bavures ni flocons. 6 g cour. 18,00  
**14,99**

## LIGNEUR EN QUATRE TEINTES MATES

Pluie Torrentielle  
223-156-9

*fmg*  
GLIMMER

Tornade  
223-156-7

Coup de vent  
223-156-8

Virevoltant  
223-157-0

Libellule  
223-157-2

Luciole  
223-157-1

Méduse  
Électrique  
223-157-4

*fmg*  
GLIMMER

Papillon Bronze  
223-157-3

## Ombre en gel longue durée Glimmer *fmg*

Formule en gel crémeux longue durée avec perles délicates qui réfléchissent la lumière pour des paupières chatoyantes, de jour comme de soir. La couleur richement pigmentée glisse aisément à l'application et laisse un fini remarquable. Couvrance modulable et impeccable sans lourdeur ni effet empâté. La couleur reste franche sans stries ni bavures. 6 g cour. 18,00  
**14,99**

## OMBRE EN QUATRE TEINTES CHATOYANTES

## YEUX



Longueur et volume.

**Mascara Love at 1st Lash Avon True Color**  
9 ml  
**Très Noir 220-247-9**  
cour. 23,00  
**16,99**



Hydrofuge.

**Mascara Love at 1st Lash Waterproof**  
8,5 ml  
**Très Noir 222-014-9**  
cour. 23,00  
**16,99**



Volumisant.

**Mascara volumisant Super Shock Avon True Color**  
10 ml  
**Noir 110-323-2**  
cour. 16,00  
**12,99**



Aiguiseur intégré!

**Contour-yeux Always On Point Avon True Color**  
0,31 g  
cour. 13,00  
**9,99**

Noir Brun  
111-787-2

Noir  
111-787-1





# LUSTRE REPULPÉ

Pour des lèvres irrésistiblement juteuses et pulpeuses, à la vue comme au toucher!

**NOUVEAU**

## Repulpeur de lèvres Glimmer fmg

À base de Volulip<sup>MC</sup>. Volumise, adoucit et hydrate les lèvres. Lustre mouillé dimensionnel. Formule crémeuse et non collante avec huile de graines de ricin hydratante et vitamine E antioxydante. Aucune sensation de picotement ni de chaleur. Brillant fini lustré qui dure des heures sans filer. Teinte universellement flatteuse. Parfum frais de menthe poivrée. 9 ml

**Brillance 223-379-9**  
cour. 17,00  
**13,99**



AVANT



APRÈS



# LÈVRES GLACÉES GLAM

Les lèvres sont inondées d'hydratation et d'un lustre dimensionnel.

**NOUVEAU**

Lustre radieux et couleurs chatoyantes. **Glacis à lèvres Glimmer fmg** Caresse les lèvres d'une texture lisse pendant des heures sans filer. Formule crémeuse et non collante avec vitamine E antioxydante. Couvrance modulable, diaphane à moyenne, au fini brillant et lustré. 9 ml cour. 16,00 **12,99**



Éclair



Trouvez votre teinte  
**AUTOMNALE**



**Laque à lèvres**  
**Encre Haut Lustre fmg**  
Sept huiles nourrissantes de source naturelle aident à garder les lèvres somptueusement souples et hydratées: amande douce, graines de bourrache, souci, fleur de camomille, lavande, rose et romarin. 5 g  
**cour. 30,00**  
**24,00**



**Rouge à lèvres liquide**  
**Glimmerkiss**  
Saturez vos lèvres d'une teinte vive et étincelante au fini chatoyant comme un joyau. Formule crème-gel légère, soyeuse et aquarésistante. Tenue durable. Sans parabènes, sulfates, ni phtalates. 2 ml  
**cour. 20,00**  
**13,99**



**Gloss lèvres Avon Crave**  
Couleurs délicieusement aromatisées au fini ultra lustré. Formule avec vitamine E qui hydrate, lisse et adoucit les lèvres. 9 ml  
**cour. 13,00**  
**8,49**

**FINI MAT, DOUX ET VELOUTÉ**

Formule légère qui ne dessèche pas et dure des heures.

**Rouge à lèvres liquide**  
**Mat Doux Mattitude**  
Pigments micronisés aux couleurs riches. Avec huile de graines de pavot et vitamine E pour nourrir et lisser les lèvres. Sans parabènes, sulfates, ni phtalates. 4 ml  
**cour. 19,00**  
**13,99**



Teinte en vedette: Motivée





# TROUVEZ VOTRE MAT PARFAIT



Formule légère, douce et confortable qui caresse somptueusement les lèvres de riches pigments pour des heures de tenue bécotable.

**Crème pour les lèvres Cashmere fmg Mat**  
Sans parabènes ni phtalates. 3,5 g  
cour. 32,00  
**26,00**

Cerise Foncée

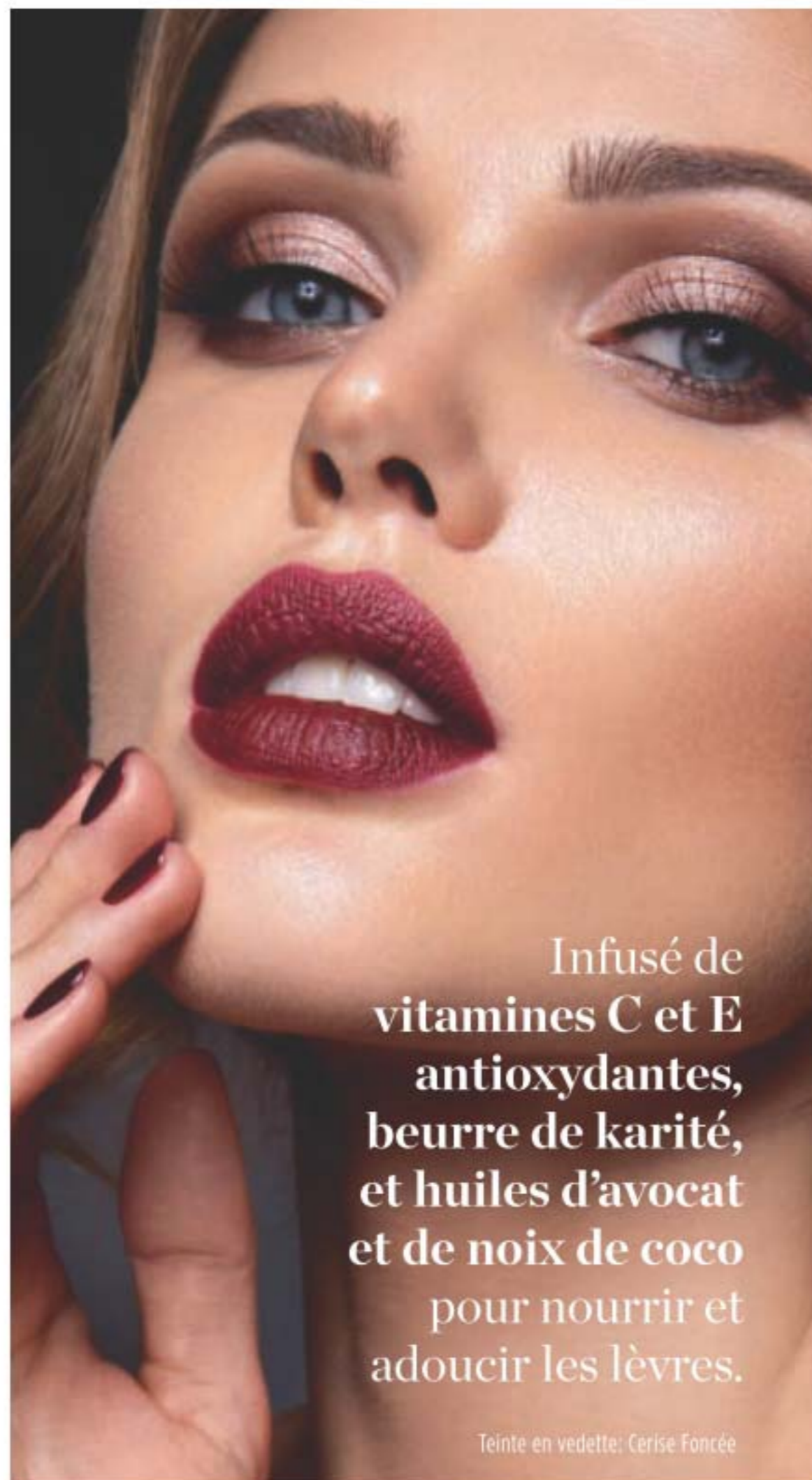

Infusé de vitamines C et E antioxydantes, beurre de karité, et huiles d'avocat et de noix de coco pour nourrir et adoucir les lèvres.

Teinte en vedette: Cerise Foncée

# CARESSEZ VOS LÈVRES DE CACHEMIRE

Un rouge à lèvres antiâge somptueux combinant couleur et soin.



Le noyau procure une hydratation et une protection antiâge

**Crème-essence pour les lèvres Cashmere fmg**  
Formule à la texture de baume fondant. Enrichie d'un mélange concentré d'ingrédients antiâges, incluant un complexe biorétinol, un extrait cellulaire de ginseng, de l'huile de graines d'écume des prés antioxydante et de la vitamine E.  
**Somptueux fini très lustré et couvrance modulable, moyenne à totale.** 3 g  
cour. 32,00  
**26,00**





# PURE MAGIE

CHASSE LA LUISANCE



**Hydratant teinté sans huile (SH) Magix Tint fmg**  
Infusé de niacinamide, d'argile et d'extrait de thé vert pour aider à chasser la luisance et à visiblement illuminer la peau. **Couvance modulable, diaphane à moyenne, et fini mi-mat.**  
30 ml  
cour. 20,00  
15,99

Doux Moyen



**Hydratant teinté naturel (N) Magix Tint fmg**  
Formule légère et hydratante avec acide hyaluronique, vitamine E et complexe de papaye qui rehausse le teint et procure une hydratation instantanée et des bienfaits antioxydants. **Voile de couleur diaphane et fini mi-mat naturel.**  
30 ml  
cour. 20,00  
15,99

HYDRATE INSTANTANÉMENT

Les étiquettes des emballages peuvent varier.

TROUVEZ VOTRE TEINTE PARFAITE À [selecteurmagixavon.ca](http://selecteurmagixavon.ca)



N = NATUREL SH = SANS HUILE



En vedette: hydratant teinté naturel (N) Magix Tint fmg en Doux Moyen

## MAGIX

**Perfecteur illuminateur  
Magix Corrector fmg**

Formule légère infusée de caféine, de souci apaisant et de vitamine E pour aider à peaufiner la carnation sans s'empâter dans les ridules. **Couvance modulable, diaphane à moyenne, et fini mi-mat.** Idéal pour les retouches tout-aller. 3,2 g  
cour. 19,00  
14,99



Matifiants multitâches invisibles

**Baume de teint contrôle-huile  
Magix Blur fmg**

Formule veloutée et diaphane avec des microsphères de poudre voilante qui crée un fini ultraslisé sans luisance. Formule avec **extrait de muscade aux bienfaits antioxydants.** Comprend un applicateur éponge. Sans parabènes ni talc. 17 g  
**Invisible 222-878-9**  
cour. 28,00  
22,99



**GRATUIT**  
VALEUR DE 11 \$

**Éponge à maquillage impec Avon Pro**  
avec chaque achat des pages 40-43

En cas de demande plus forte que prévu, Avon se réserve le droit de remplacer un produit par un autre produit de valeur égale ou supérieure.





En vedette: le correcteur en Gaufre et le fond de teint en Muffin

# LE LUXE SE DÉCLINE À VOTRE IMAGE

Cashmere Complexion  
offre 24 heures de tenue  
en teintes pour toutes  
les carnations.

Sucre (W) 221-452-3	Mochi (N) 221-452-4	Gâteau au fromage (C) 221-452-5	Parfait (W) 221-452-6	Macaron (N) 221-452-7	Tartelette (WO) 221-452-8
Caramel Écossais (W) 221-452-9	Gaufre (W) 221-453-0	Petit Pain (WO) 221-453-5	Tres Leches (N) 221-453-6	Toffee (W) 221-454-0	Petit Gâteau (N) 221-454-8

Les teintes sont répertoriées selon les indicateurs suivants: C = froid (cool), N = neutre, W = chaud (warm); et WO = olive chaud (warm olive).

**Correcteur longue durée Cashmere Complexion**  
24 heures de tenue confortable et respirante. Texture crémeuse et légère. Corrige l'aspect des cernes et des imperfections. Doux fini mat diffus. Avec extraits antioxydants de source végétale. Végétalien. 6 ml  
cour. 31,00  
**23,00**



Tres Leches



Vanille



@MyAvonCanada



**GRATUIT**  
VALEUR DE 11 \$

**Éponge à maquillage impec Avon Pro**  
avec chaque achat des pages 40-43

En cas de demande plus forte que prévu, Avon se réserve le droit de remplacer un produit par un autre produit de valeur égale ou supérieure.

Cannoli (W) 221-448-3	Nougat (W) 221-448-4	Meringue (W) 221-448-5	Gâteau Sablé (C) 221-448-6	Crème au beurre (N) 221-448-7
Guimauve (N) 221-448-8	Crème Anglaise (N) 221-448-9	Strudel (C) 221-449-0	Macadamia (W) 221-449-2	Ganache (WO) 221-449-4
Noix de coco (W) 221-449-1	Cappuccino (N) 221-449-5	Thé Chai (O) 221-449-3	Vanille (O) 221-450-0	Grillé (N) 221-449-7
Praline (N) 221-449-9	Tiramisu (W) 221-449-6	Soufflé (N) 221-449-8	Muffin (W) 221-450-1	Pain d'épice (C) 221-450-2
Pouding (N) 221-450-3	Amaretto (N) 221-450-4	Café Latte (W) 221-450-6	Carré au chocolat (WO) 221-450-5	Noisette (W) 221-450-7
Cognac (W) 221-450-8	Pacane (N) 221-450-9	Java (W) 221-451-0	Clou de girofle (N) 221-451-1	Truffe (C) 221-451-2

Les teintes: C = froid (cool), N = neutre, W = chaud (warm); et WO = olive chaud (warm olive).

## Fond de teint longue durée Cashmere Complexion

24 heures de tenue confortable et respirante. Couvrance totale et polyvalente au fini mat. Voile l'aspect des pores et des ridules pour un teint plus lisse. Avec extraits antioxydants de source végétale. Idéal pour tout type de peau. Végétalien. 30 ml  
cour. 45,00  
**35,00**





**Poudre minérale mate Bronzeur Chaud au cœur Colors of LOVE fmg**  
 Cette poudre minérale cajoleuse ajoute sans effort une touche de chaleur à la peau et aide à réduire l'apparence de la luisance. Sa formule mate soyeuse, enrichie de squalane végétal hydratant, s'applique uniformément et ne s'empâte pas. Ses pigments aux effets spéciaux se fondent à la peau pour un fini bronzé durable idéal pour tout type de peau. Végétalienne. 11,8 g  
 cour. 35,00  
**29,00**

**NOUVEAU**

**Pinceau Kabuki fmg**  
 Ce pinceau rétractable multiusage aux douces soies biseautées permet d'estomper une poudre pressée ou libre aisément pour une application lisse et uniforme. L'outil parfait pour définir et sculpter les contours. Comprend un capuchon protecteur. 9 cm de long x 3 cm de diamètre. Soies végétaliennes synthétiques. **223-424-7**  
 cour. 24,00  
**18,99**



Pinceau Kabuki rétractable



**Stick bronzant Baume d'éclat Colors of LOVE fmg**  
 Confère à la peau un éclat chaleureux et sain. Formule légère et crémeuse avec perles ultrafines qui s'estompent en un fini radieux. 8 g  
 cour. 23,00  
**18,99**



**J'AIME TON ÉCLAT!**

Soyez éblouissante grâce à une collection éblouissante et lumineuse.

En vedette: la poudre illuminatrice perles d'éclat Colors of Love en Cœurs Sauvages



Reine de cœur 222-939-7

Cœurs Sauvages 222-939-8

**Poudre illuminatrice perles d'éclat Colors of LOVE fmg**  
 Des perles de poudre rondes et en forme de cœur se combinent à merveille pour créer un éclat instantané. Cette formule légère procure un doux fini nacré sur toutes les carnations. 20 g  
 cour. 42,00  
**35,00**



Lunatique

**Stick illuminateur baume d'éclat Colors of LOVE fmg**  
 Mélange bénéfique d'extrait de grenade, de beurres de mangue et de karité, de vitamines E et C, et d'huile d'avocat. Formule légère et crémeuse avec perles ultrafines qui s'estompent pour laisser un doux éclat naturel et radieux. 8 g  
 cour. 23,00  
**18,99**



## THE FACE SHOP - VISAGE

### Démaquillant lèvres et yeux pour maquillage hydrofuge

Un démaquillant à la fois doux et efficace qui enlève le maquillage hydrofuge le plus tenace d'un seul coup! Formule biphasé à base d'huile et d'eau qui laisse la peau fraîche et propre. Infusé d'un mélange d'huiles hydratantes. Sans minéraux, talc, ni parabènes. Agitez pour activer. 110 ml  
**222-381-9**  
 cour. 17,00  
**14,00**



### Coussin fond de teint Slim Fit Ink Lasting

Fini naturel, mat et lisse. Couvrance modulable, moyenne à totale. Infusé de niacinamide qui illumine et uniformise visiblement le teint. Sensation de légèreté, ne s'empâte pas. Comprend une houppette anti-bactérienne et un miroir. 15 g  
 cour. 45,00  
**35,00**



CLAIR	MOYEN	BASANÉ
N10 Porcelaine 221-896-4	C30 Moyen 221-898-4	C50 Tan 221-899-4
W10 Juste Lumière 221-896-6	W30 Sable Moyen 221-898-6	N50 Tan Moyen 221-899-2
W20 Ivoire 221-897-2	C40 Tan Neutre 221-899-3	W50 Riche 221-899-5
	N40 Sable Neutre 221-898-9	C60 Miel Profond 221-899-7
	W40 Sable 221-899-1	N60 Miel Riche 221-899-6

Teintes répertoriées selon les indicateurs suivants:  
 W = chaud (warm);  
 N = neutre; C = froid (cool).

Juste Lumière



Teinte en vedette:  
 Violet et beige

Effet Beige 222-466-5	Effet Brun 222-466-2	Rose Délicieuse 222-466-3
Orangé et rouge 222-466-1	Violet et beige 222-466-6	

### Rouge à lèvres plat Deux Tons

Bâton mince à deux couleurs qui crée un effet dégradé naturel d'un coup. Bout plat unique qui permet une application lisse et précise. S'estompe en beauté et laisse un lustre brillant. Sans parabènes. 1,3 g  
 cour. 23,00  
**19,00**

## THE FACE SHOP - LÈVRES



Violet et beige

Nuage Rose

Rouge Scarlette 221-903-1	Rouge Londres 221-902-5
Corail Mûr 221-903-0	Beige Ensoleillé 221-902-9
Nuage Rose 221-903-2	Rouge Darjeeling 221-902-2
C'est mon rose 221-902-7	

### Rouge à lèvres plat Velours

Bout plat pour tracer, définir et combler les lèvres sans effort. Fini mat et velouté de poudre. Lisse visiblement l'aspect des ridules. Infusé d'huile de souci apaisante. 1,4 g  
 cour. 17,00  
**14,00**

### MATIFIE ET CONTRÔLE L'HUILE



## PEAU PRÉPARÉE

### A. Base de teint Ink Lasting

Matifie et contrôle l'huile. Atténue l'aspect des pores. 30 ml  
**221-931-8**

### Base de teint Tone Up

Base correctrice de couleur qui hydrate instantanément la peau, la laissant prête pour l'application du fond de teint. 30 ml

**B. Lavande** 221-900-4

**C. Lumière\*** 221-900-2

cour. 35,00

**29,00 ch.**

\*Dernière fois dans la brochure.

Les étiquettes des emballages peuvent varier.

### CORRIGE LES TONS JAUNÂTRES



### REHAUSSE L'ÉCLAT

### Encre tattoo Lèvres Teintées

Teinture liquide pour les lèvres légère et durable qui confère une couleur vive. S'applique fluidement et laisse un fini mat, doux et soyeux. 5 g  
 cour. 25,00  
**20,00**

Rouge Fiesta 221-903-9	Aime-moi en rouge 221-904-0	Rose Tropical 221-903-7	Corail 221-903-8
---------------------------	--------------------------------	----------------------------	---------------------



Corail



# MANU HAUT LUSTRE

Dites non à la lumière UV et optez pour le gel!



**Vernis à ongles 7-en-1 Gel Finish**

Lustre, fini d'aspect gel, protection, couleur vive, fortifiant, couche de base et couche de finition. 12 ml  
cour. 14,00  
**8,99 ch.**

**Laque protectrice Gel Finish**

Prolonge la durée de votre manu. 12 ml  
**109-228-7**  
cour. 14,00  
**8,99**

**Lime à ongles florale**

Papier abrasif, EVA.  
18 cm de long.  
**222-803-8**  
cour. 3,00  
**2,49**  
quantités limitées



**DEUX SURFACES**  
lime à ongles  
au motif de  
fleurs

Idéale après le ménage et le jardinage.

**Brosse à ongles rose**

Déloge la saleté sous les ongles et sur les mains mieux que du savon et de l'eau. 10 x 5 x 3 cm. Polystyrène, polypropylène. **223-177-5**  
**3,99**  
quantités limitées



# PRÉPAREZ-VOUS À VOYAGER!

Grand étui transparent parfait en voyage et petit étui rose métallique idéal pour le sac à main.



**GRAND:**  
25 cm de long x  
9 cm de large x  
18 cm de haut.

**🌟 Duo d'étuis à cosmétiques**

Deux étuis de forme arrondie. Grand: PVC. Petit: PVC, polyester. Essuyer avec un linge humide. **222-694-4**  
**28,00 ou...**

**SEULEMENT 14,99** l'ens.

**AVEC CHAQUE ACHAT DES PAGES 16-51**  
(excluant la page 49)  
quantités limitées



**PETIT:**  
19 cm de long x  
5 cm de large x  
13 cm de haut.

Contenu non compris.



Couleur à double tâche pour joues et lèvres.

Colore-joues Be Blushed Avon True Color  
4 g  
cour. 19,00  
**12,99**

Rosé Doré  
114-582-0

Nu Rougissant  
114-582-2



Pétale Glacé  
114-581-5

Pêche Tropicale  
114-582-3

Melon Rose  
114-581-8

Baie Purée  
114-582-1

Fixer et partir.

Vapo fixateur de maquillage Avon True Color

Aide à fixer le fond de teint, le fard et le maquillage pour les yeux sans dessécher la peau. Bruine ultralégère qui sèche rapidement.  
60 ml **114-594-4**  
cour. 21,00  
**13,99**



Pour tout type et toute grosseur de crayon.

Taille-crayon 3-en-1 Avon  
**220-085-7**  
cour. 9,00  
**5,49**



# TAMPONS DÉMAQUILLANTS RÉUTILISABLES

MAQUILLAGE



Comprend une pochette pour le lavage et le rangement

Paquet de 7 tampons en fibre de BAMBOU



Doux tampons absorbants pour démaquiller en douceur sans trop frotter.

**Tampons démaquillants réutilisables**

Laver à la main ou à la machine dans la pochette. Tampons (9 cm de diamètre): 90 % viscose de bambou/10 % polyester. Pochette (12 x 14 cm): coton. **223-321-9**  
cour. 20,00  
**17,99 l'ens.**  
quantités limitées



LYRD la composition redéfinie

# ÉPANOUISSÉZ-VOUS

L'essence même de  
sommptueux bouquets  
brillants à la lumière  
du petit matin.

**Eau de parfum  
Peony Rosé LYRD**  
*fraîche et nette*

Un mélange frais de florales  
aqueuses. Le soleil se lève sur  
des notes de pétales de pivoine  
à la rosée, de groseille et de  
musc diaphane. 50 ml  
**223-300-5**

Une florale éclatante  
qui illumine.

**Eau de parfum  
Honeysuckle Blossom LYRD**  
*fraîche et sucrée*

Notes scintillantes de fleurs  
de pommier délicates, de  
nectar de chèvrefeuille vif et  
d'orchidée vanille radieuse.  
50 ml **223-300-7**

cour. 42,00

**OFFRE À  
DURÉE LIMITÉE**  
**21,00**  
ch.



# Artisan LYRD

fragrances unisexes



**Eau de parfum Santal Musk**  
*chaleureuse et exotique*  
Bois de santal d'Inde et musc blanc magnétique. 50 ml **222-376-4**  
cour. 75,00  
**60,00**

**Vapo voyage eau de parfum Santal Musk**  
10 ml  
**222-376-7**  
cour. 30,00  
**24,00**



**Eau de parfum Cherry Vetiver**  
*chaleureuse et généreuse*  
Cerise sauvage et vétiver onctueux d'Haïti. 50 ml **221-958-8**  
cour. 75,00  
**60,00**

**Vapo voyage eau de parfum Cherry Vetiver**  
10 ml  
**221-959-0**  
cour. 30,00  
**24,00**



Un monde de fragrances authentiques, aux combinaisons inusitées d'ingrédients les plus fins, préparées avec expertise par des maîtres parfumeurs.



## FRAGRANCES SOMPTUEUSES

Divinement confiante, mystérieusement intrigante.

**Eau de parfum Avon Prima Noir**  
*chaleureuse et généreuse*  
Violette, jasmin et vanille noire crémeuse. 50 ml **119-733-8**  
cour. 42,00  
**28,00**



Luxueuse, chaleureuse, décadente et riche de possibilités

**Eau de parfum Velvet**  
*chaleureuse et généreuse*  
Figue de la Méditerranée, grenade, rose bulgare et patchouli velouté chaleureux. 50 ml **220-473-7**  
cour. 42,00  
**30,00**



Votre histoire d'amour commence aujourd'hui.

**Eau de parfum Today**  
*fraîche et nette*  
Notes réjouissantes d'hibiscus et de musc soyeux. 50 ml **836-39**  
cour. 42,00  
**32,00**



Des accents fruités et frais, des fleurs scintillantes et des notes boisées.

**Eau de toilette Kate**  
*fraîche et nette*  
50 ml **222-436-2**  
**40,00**





## BOUGIES LYRD

### Bouquet de roses et musc

Pivoine rose, rose somptueuse et musc doux.

222-910-2



### Groseilles juteuses et magnolia

Groseilles juteuses, rhubarbe sucrée et magnolia en fleurs.

222-910-1



### Violette et bouleau

Violette délicate, bouleau tonique et vanille chaleureuse.

222-910-3



### Pivoine et cèdre

Eucalyptus frais, pivoine enchantresse et cèdre blanc.

222-951-3



Ne jamais laisser brûler une bougie sans surveillance. Garder hors de la portée des enfants et des animaux.



**NOUVEAU**

### Sapin baumier givré

Notes fraîches et automnales de pomme glacée, de cocotte de pin boisée et de sapin givré.

223-162-6



**NOUVEAU**

### Tarte à la citrouille

Les arômes somptueux de citrouille, de sucre à la cannelle et de vanille créent un délicieux parfum qui reconforte les sens.

223-162-5



## Parfums d'automne

Créez une atmosphère chaleureuse et accueillante grâce à nos bougies aux parfums exquis élaborés par des maîtres parfumeurs, pour enchantez votre quotidien.

Chaque bougie à trois mèches procure 30 heures de combustion!

**NOUVEAU**

### Latté à l'érable

Savourez un café au lait arrosé d'un filet de sirop d'érable, et saupoudré de pistache et de cassonade.

223-259-1

❖ Bougies LYRD

11 cm de diamètre x 8 cm de haut. Verre, papier, cire de soja. 312 g

cour. 35,00

28,00 ch.



Nettoyant de luxe  
pour le corps  
**Rare Platinum Intense**  
200 ml 222-950-1  
cour. 30,00  
**21,99**

Crème de luxe  
pour le corps  
**Rare Platinum Intense**  
150 ml 222-626-6  
cour. 33,00  
**26,99**

Eau de parfum  
**Rare Platinum Intense**  
*chaleureuse  
et poétique*  
Un bien des plus  
précieux. Les  
ingrédients les  
plus convoités qui  
composent cette  
fragrance soutenue  
conjuguent des notes  
d'iris, d'ambrette  
radieuse et de vétiver  
soyeux et vous  
enveloppe d'un  
luxe poétique.  
50 ml 222-671-9  
cour. 45,00  
**34,99**



## COLLECTION RARE PLATINUM INTENSE

Un trésor incomparable.  
Les fragrances Intense  
sont maintenant enrichies  
de puissants ingrédients  
précieux offrant une tenue  
prolongée et une sensation  
de luxe remarquable.

Inoubliable et  
CONFIANTE

**RARE** exprimez chaque facette de votre beauté

Absolument exquise.

Eau de parfum  
**Rare Pearls Intense**  
*chaleureuse et poétique*  
Intemporelle. Romantique.  
Un mélange ardent et  
lumineux de magnolia  
chatoyant, de poivre  
blanc et de bois de  
rose crémeux pour  
une élégance hors  
du commun. 50 ml  
222-619-8  
cour. 45,00  
**34,99**



Intemporelle et romantique.

Eau de parfum  
**Rare Pearls**  
*fraîche et nette*  
Accord de fleurs  
nacréées, de  
magnolia crémeux,  
de bois de rose et  
de bois de santal  
frais. 50 ml  
102-457-0  
cour. 35,00  
**22,99**



Éclatez-vous.

Eau de parfum  
**Rare Gold Intense**  
*chaleureuse et généreuse*  
Une fragrance luxueuse  
et pénétrante qui vous  
enveloppe de la chaleur  
de l'or pur avec des  
notes opulentes  
de mandarine,  
de ylang-ylang et  
d'ambre doré. 50 ml  
222-619-9  
cour. 45,00  
**34,99**



Élégante et captivante.

Eau de parfum  
**Rare Diamonds**  
*chaleureuse  
et poétique*  
Prune scintillante,  
orchidée diamant  
et bois de  
cachemire. 50 ml  
106-258-0  
cour. 35,00  
**22,99**



Opulente et luxueuse.

Eau de parfum  
**Rare Gold**  
*chaleureuse  
et généreuse*  
Fleurs d'oranger,  
bergamote et  
ambre précieux.  
50 ml 102-456-9  
cour. 35,00  
**22,99**



Magnifique et glamour.

Eau de parfum  
**Rare Amethyst**  
*chaleureuse  
et généreuse*  
Prune passionnée,  
violette mystérieuse  
et bois de santal.  
50 ml  
102-456-8  
cour. 35,00  
**22,99**





## ESSENTIELS HAIKU

### Eau de parfum Haiku Kyoto Flower Intense *fraîche et nette*

Abandonnez vos sens à la tranquillité d'un jardin de pure sérénité. Savourez son bouquet de feuilles de violette, de pivoine blanche et de doux musc coton. 50 ml  
222-619-7  
cour. 45,00  
34,99



### Eau de parfum Haiku Intense *fraîche et nette*

Une florale aérienne évoquant la sérénité d'un merveilleux jardin florissant de yuzu japonais, de muguet délicat et de bois blonds. 50 ml  
222-619-6  
cour. 45,00  
34,99

Vapo voyage  
10 ml  
222-952-4  
cour. 22,00  
18,99



### Eau de parfum Haiku Sacred Intense *fraîche et nette*

Inspirée du contraste séduisant entre la fraîcheur et la chaleur, cette fragrance au divin mélange de tangerine réjouissante, de rose de mai et de bois de grève est une expression équilibrée de la beauté de la nature. 50 ml  
222-672-0  
cour. 45,00  
34,99

Crème de luxe  
pour le corps  
150 ml 222-621-6  
cour. 33,00  
26,99

Nettoyant de luxe  
pour le corps  
200 ml 222-950-6  
cour. 30,00  
21,99



## Collection Haiku

Les fragrances Haiku originales que vous aimez!

### Eau de parfum Haiku Kyoto Flower *fraîche et nette*

Feuille de violette, pivoine blanche et doux musc coton. 50 ml  
435-140  
cour. 35,00  
22,99



### Eau de parfum Haiku Reflection *fraîche et nette*

Accord aqueux radieux, fleurs d'acacia et bois ambré. 50 ml  
115-861-8  
cour. 35,00  
22,99



### Eau de parfum Haiku *fraîche et nette*

Yuzu japonais, muguet délicat et bois blonds. 50 ml  
220-269-8  
cour. 35,00  
22,99





# Fragrances séduisantes

Elles sont parfaites pour la femme qui désire une fragrance séduisante et captivante, à son image.



**Eau de toilette**  
**Imari Seduction**  
*chaleureuse et généreuse*  
Prune, orchidée pourpre,  
vanille, ambre et musc. 50 ml  
**220-270-2**  
cour. 35,00  
**22,99**

**Eau de toilette**  
**Imari**  
*chaleureuse et exotique*  
Bergamote radieuse, jasmin  
opulent et orchidée vanille.  
50 ml **222-370-1**  
cour. 35,00  
**22,99**



## Mousser. Parfumer. Répéter.

Des shampoings somptueux aux fragrances classiques d'Avon qui sublimeront vos moments sous la douche.



**Shampooing**  
Merveilleusement parfumée, cette riche mousse nourrissante nettoie et protège les cheveux sans les alourdir, leur procurant du volume sublime. Cette formule légère confère aux cheveux un aspect doux, sain et éclatant. Assez doux pour tout type de cheveux.  
Ch., 350 ml

**Haiku**  
Profitez du mélange harmonieux de yuzu japonais, de muguet délicat et de bois blonds.  
**223-252-0**

**Rare Pearls**  
Offrez-vous le luxe des notes de magnolia chatoyant, de poivre blanc et de bois de rose crémeux.  
**223-251-9**

**Far Away**  
Succombez au mélange exotique de freesia, de jasmin diaphane et d'ambre séduisant. **222-950-0**  
cour. 19,00  
**15,99 ch.**



## GINZA STEFANY la puissance de l'amour éternel

GINZA  
STEFANY

Il y a longtemps, un voyageur venu de loin tomba amoureux d'une belle femme élégante de Ginza, un quartier animé de Tokyo. Né d'une rencontre fortuite ayant enflammé une passion interdite, leur amour perdue malgré la distance cruelle grâce à des centaines de lettres. Notre nouvelle collection de fragrances relate leur histoire et la puissance de leur amour éternel.



**Eau de parfum**  
**Always Beside You**  
*chaleureuse et exotique*

Les effluves enivrants des feuilles d'oranger, de la tubéreuse et du musc terreux embaument l'air lorsque Steve et Stefany se sont étreints avec la passion de leur amour naissant. 50 ml

**222-811-5**  
cour. 74,00  
**62,00**



**Eau de parfum**  
**In My Arms**  
*fraîche et sucrée*

À l'ombre d'un gardénia, lors d'un matin ensoleillé où des notes de cassis et de pêche délicate embaument l'air, une passion éternelle s'est enflammée.

50 ml **222-792-2**  
cour. 58,00  
**49,00**



**Eau de parfum**  
**Wish You Were Here**  
*fraîche et nette*

Laissez-vous transporter dans le temps vers un pré tranquille sous la rosée du matin, où l'air sent bon la cenelle sucrée, la poire mûre et le patchouli sensuel.

50 ml **222-792-1**  
cour. 58,00  
**49,00**



**Eau de parfum Gilded**  
*fraîche et allègre*  
Célébrez l'opulence avec un mélange exquis de rhubarbe aqueuse, de feuilles de violette et de cassis somptueux, qui vous transporte dans le temps avec une touche de modernité. 50 ml  
**222-599-3**  
cour. 70,00  
**55,00**



**Eau de parfum XXI**  
*fraîche et nette*  
Un mélange accrocheur qui salue la confiance et l'audace des femmes entreprenantes d'aujourd'hui avec des notes d'orange étincelante, de sauge fraîche et de patchouli. 50 ml  
**222-599-4**  
cour. 70,00  
**55,00**

**Eau de parfum Tectopian**  
*fraîche et allègre*  
Notes électrisantes de magnolia, de rose blanche et de musc chaleureux, où la distinction entre le virtuel et le naturel est estompée. 50 ml  
**222-598-8**  
cour. 70,00  
**55,00**

STUDIO 1886

## Soyez inspirée

par le passé, vivez pleinement le moment présent, tournez-vous vers l'avenir

Inspirée des 135 années de l'héritage Avon, la collection Studio 1886 offre une expérience unique célébrant les ingrédients les plus fins en parfumerie pour célébrer la femme de toute époque.



tradition.  
puissance  
vigueur.

**Gilded**  
**Gel douche**  
200 ml **222-697-2**  
**Lotion parfumée**  
**pour le corps**  
200 ml **222-694-0**  
cour. 28,00  
**21,99 ch.**

intelligence.  
courage.  
confiance.

**XXI**  
**Gel douche**  
200 ml **222-697-3**  
**Lotion parfumée**  
**pour le corps**  
200 ml **222-694-1**  
cour. 28,00  
**21,99 ch.**

individualité.  
tendance.  
audace.

**Tectopian**  
**Gel douche**  
200 ml **222-697-4**  
**Lotion parfumée**  
**pour le corps**  
200 ml **222-697-1**  
cour. 28,00  
**21,99 ch.**



# Intemporelles

Vos fragrances favorites!



Éveillez  
votre esprit.

**Eau de toilette  
Free O2**  
*fraîche et nette*  
Thé rafraîchissant  
à la pêche blanche,  
chèvrefeuille aérien  
et musc. 50 ml  
**222-618-9**  
**26,00 ou...**



Enflammez  
la nuit.

**Cologne  
Night Magic**  
*chaleureuse  
et exotique*  
Néroli, jasmin  
et musc. 50 ml  
**110-300-9**  
**26,00 ou...**



Mélange vif et  
rafraîchissant.

**Cologne Candid**  
*chaleureuse  
et exotique*  
Bergamote,  
tubéreuse et  
patchouli. 50 ml  
**110-321-3**  
**26,00 ou...**



Une évasion  
épicée.

**Cologne Odyssey**  
*chaleureuse  
et poétique*  
Muguet, ylang-ylang  
et mousse de chêne  
radieuse. 50 ml  
**110-321-2**  
**26,00 ou...**



À l'épreuve  
du temps.

**Cologne Timeless**  
*chaleureuse  
et exotique*  
Bergamote, jasmin  
et patchouli.  
50 ml  
**110-373-1**  
**26,00 ou...**



Un doux moment  
d'innocence.

**Cologne  
Sweet Honesty**  
*chaleureuse  
et poétique*  
Rose, pêche et  
bois de santal.  
50 ml  
**110-437-8**  
**26,00 ou...**



**DE RETOUR  
EN RAPPEL**

**Cologne Topaze**  
*fraîche et nette*  
Une expression  
exquise du joyau  
multifaceté  
qui porte son  
nom. Aldéhydes  
étincelantes,  
rose et musc  
diaphane. 50 ml  
**223-321-3**  
**26,00 ou...**

**2 FRAGRANCES  
POUR  
25,00**

**PAGES 68-69**

Pour profiter de l'offre, veuillez  
commander en multiples de 2.



# Douceur parfumée

Fragrances  
luxueuses et  
durables avec de  
riches émoullients.

## Baume de beauté

150 ml  
Sweet Honesty 222-623-0  
Haiku 222-702-2  
Imari 222-701-8  
Far Away 222-702-0  
Timeless 222-623-1  
Odyssey 222-623-4  
Candid 222-623-3  
Night Magic 222-623-2  
cour. 12,00  
**5,99 ch.**



# Lotions pour le corps parfumées

pour une peau douce,  
soyeuse et légèrement  
parfumée.



Lotion pour  
le corps  
200 ml  
Far Away  
382-962  
Haiku  
155-600  
Rare Pearls  
102-953-3  
cour. 17,00  
**8,99 ch. ou...**

**2 LOTIONS  
POUR  
14,99**

**PAGE 71**

Pour profiter de l'offre, veuillez  
commander en multiples de 2.



# Gentology pour homme

Soins à base de plantes et d'aloès. Sans parabènes ni huile minérale. Dermatotestés.

nettoyant  
cheveux et  
corps



hydratant  
tout-en-un



## Nettoyant cheveux et corps 2-en-1

Nettoie la saleté et la transpiration sans dessécher la peau. Avec aloès et extraits de plantes pour aider à calmer, à rafraîchir, à énergiser et à désodoriser. 300 ml

**222-371-8**  
cour. 23,00  
**18,99**

## Hydratant soin complet

Formule pratique combinant lotion et essence qui tonifie, hydrate et aide à lisser l'aspect des rides. Utilisez-le matin et soir sur le visage, le cou et le corps après le nettoyant et le rasage. Avec aloès, extraits de plantes et d'agrumes, et niacinamide.

150 ml **222-371-7**  
cour. 23,00  
**18,99**

# Rehaussez son rituel de soins



## Eau de toilette Legendary Studio 1886 fraîche et aromatique

Le citron vivifiant laisse place à la lavande nette pour un départ tout en fraîcheur. S'ensuivent des notes de patchouli et d'ambre salé, qui procurent complexité et profondeur à cette fragrance des plus mémorables. 50 ml

**222-706-0**  
cour. 70,00  
**55,00**

## Gel hydratant tout-en-un Legendary Studio 1886

Formule légère qui adoucit la barbe et aide à apaiser la peau irritée après le rasage. 150 ml

**222-906-0**  
cour. 28,00  
**21,99**



## Nettoyant pour les cheveux et le corps tout-en-un Legendary Studio 1886

Riche formule crémeuse qui confère aux cheveux et à la peau une sensation propre au léger parfum.

200 ml **222-847-3**  
cour. 28,00  
**21,99**



## WILD COUNTRY un esprit fougueux



Un mélange vigoureux de lavande, de graines de coriandre et de bois de santal.

**Cologne Wild Country fraîche et aromatique**  
88 ml **836-47**  
cour. 32,00  
**18,99**



**Après-rasage en flacon**  
Procure à la peau une sensation lisse et légèrement parfumée après le rasage.  
118 ml **222-574-4**  
cour. 19,00  
**14,99**

Aspergez-en sur le visage et le cou après le rasage



**Nettoyant cheveux et corps**  
150 ml  
**222-701-6**  
cour. 12,00  
**5,99**



## BLACK SUEDE tendance en toute aisance



Notes fraîches et aromatiques de bergamote, de cuir souple et de mousse de chêne.

**Nettoyant cheveux et corps**  
150 ml  
**222-701-7**  
cour. 12,00  
**5,99**



**Après-rasage revitalisant**  
100 ml  
**222-701-5**  
cour. 12,00  
**5,99**



**Eau de toilette Black Suede fraîche et aromatique**  
100 ml **222-427-9**  
cour. 32,00  
**18,99**





## FRAGRANCES POUR HOMME

### Eau de toilette Prime

*fraîche et nette*  
Lavande, menthe  
verte et bois de  
cèdre. 75 ml  
**114-322-0**  
cour. 35,00  
**22,99**



### Eau de toilette Blue Escape

*fraîche et nette*  
Bruine marine,  
poivre blanc,  
bois de grève  
tropical et  
musc. 75 ml  
**391-946**  
cour. 35,00  
**22,99**



### Eau de toilette Exploration

*fraîche et nette*  
Orange  
volcanique,  
romarin frais et  
bois de grève. 75 ml  
**122-508-2**  
cour. 35,00  
**22,99**



### Cologne Perceive

*fraîche et nette*  
Agrumes, sauge  
et bois de cèdre. 100 ml  
**831-73**  
cour. 35,00  
**22,99**



### Eau de toilette Mesmerize Black

*chaleureuse et enivrante*  
Exprimez votre charme  
magnétique avec  
cette fragrance  
fouguese aux notes  
irrésistibles. 100 ml  
**108-628-3**  
cour. 35,00  
**22,99**



Mesmerize  
révèle son côté  
mystérieux



**Cologne Mesmerize**  
*chaleureuse et enivrante*  
Bergamote, cardamome  
épicée et ambre. 100 ml  
**222-370-2**  
cour. 35,00  
**22,99**



FORMAT  
COURANT

FORMAT  
D'ESSAI

FORMAT  
D'ESSAI

FORMAT  
COURANT

OFFERT DANS UNE POCHETTE



## IL ME LES FAUT!

### 🌟 Ensemble Look Impec

- Contour-yeux Glimmersticks Diamonds Avon True Color en Éclat Sarcelle, 0,28 g
- Gelée nettoyante belif, 30 ml
- Sérums rajeunissant Isa Knox Anew LX Ultimate, 7 ml
- Rouge à lèvres liquide Mat Doux Mattitude en Persévérante, 4 ml

223-411-4

En cas de demande plus forte que prévu, Avon se réserve le droit de remplacer un produit par un autre produit de valeur égale ou supérieure. Les étiquettes des emballages peuvent varier.

# JUSTE 14,99

AVEC CHAQUE ACHAT DE  
50,00 DE CETTE BROCHURE

(excluant la page 78)

**VALEUR DE 52,00**

# LE COLLECTIF BEAUTÉ

Nous sommes engagés à vous présenter un éventail de marques de *calibre mondial*, chacune offrant des *produits de beauté tendance parmi les plus novateurs*. Que vous soyez à la recherche d'une base prismatique, d'un produit de maquillage haut de gamme ou d'un soin de la peau de pointe, nous avons *la crème de la crème*.



# TEINT SUBLIME

Des bases multitâches préparent le teint et prolongent la tenue du maquillage.

## PEAUFINEZ

Confère une carnation d'aspect sain et radieux au fini lisse et velouté.

## BRILLEZ

Améliore la tenue du fond de teint, procurant à la peau une texture soyeuse et durable.

## ILLUMINEZ

Un mélange scintillant de perles qui absorbe et réfléchit la lumière, créant un éclat radieux.



### Base de teint Rosé Parfait Lumilayer VDL

Hydrate instantanément, atténue l'aspect des pores et corrige l'apparence du teint. Infusée d'eau de rose de Damas, d'huile d'enfleurage de rose et d'alchémille. 30 ml  
**222-935-3**  
 cour. 60,00



### Base de teint Lumilayer VDL

Avec la technologie Lumilayer VDL<sup>MC</sup>. Illumine le teint, volumise et sculpte la peau, lui conférant plus de dimension. Se porte seule, sous le fond de teint ou comme rehausseur diaphane. 30 ml  
**222-306-8**  
 cour. 58,00



### Base de teint Éclat Frais Lumilayer VDL

Avec la technologie Lumilayer VDL<sup>MC</sup>. Avec plus de 70 % d'essence hydratante qui lisse la peau et lui procure une hydratation continue toute la journée. 30 ml  
**222-306-9**  
 cour. 58,00

**OFFRE À DURÉE LIMITÉE**  
**35,00 ch.**



VDL



Teinte en vedette: Gretel

# TOUT GEL

Stick multiusage pour les joues et les lèvres  
qui procure une teinte fraîche et diaphane.



## Stick gel crémeux VDL

S'applique fluidement et s'estompe aisément.  
Couleur douce et crémeuse en gel. Couvrance  
modulable, diaphane à moyenne, au fini lustré.  
Formule infusée d'antioxydants, d'extraits  
botaniques et de beurre de karité hydratant. 7,3 g  
cour. 46,00

**OFFRE À DURÉE  
LIMITÉE**  
**28,00 ch.**



VDL

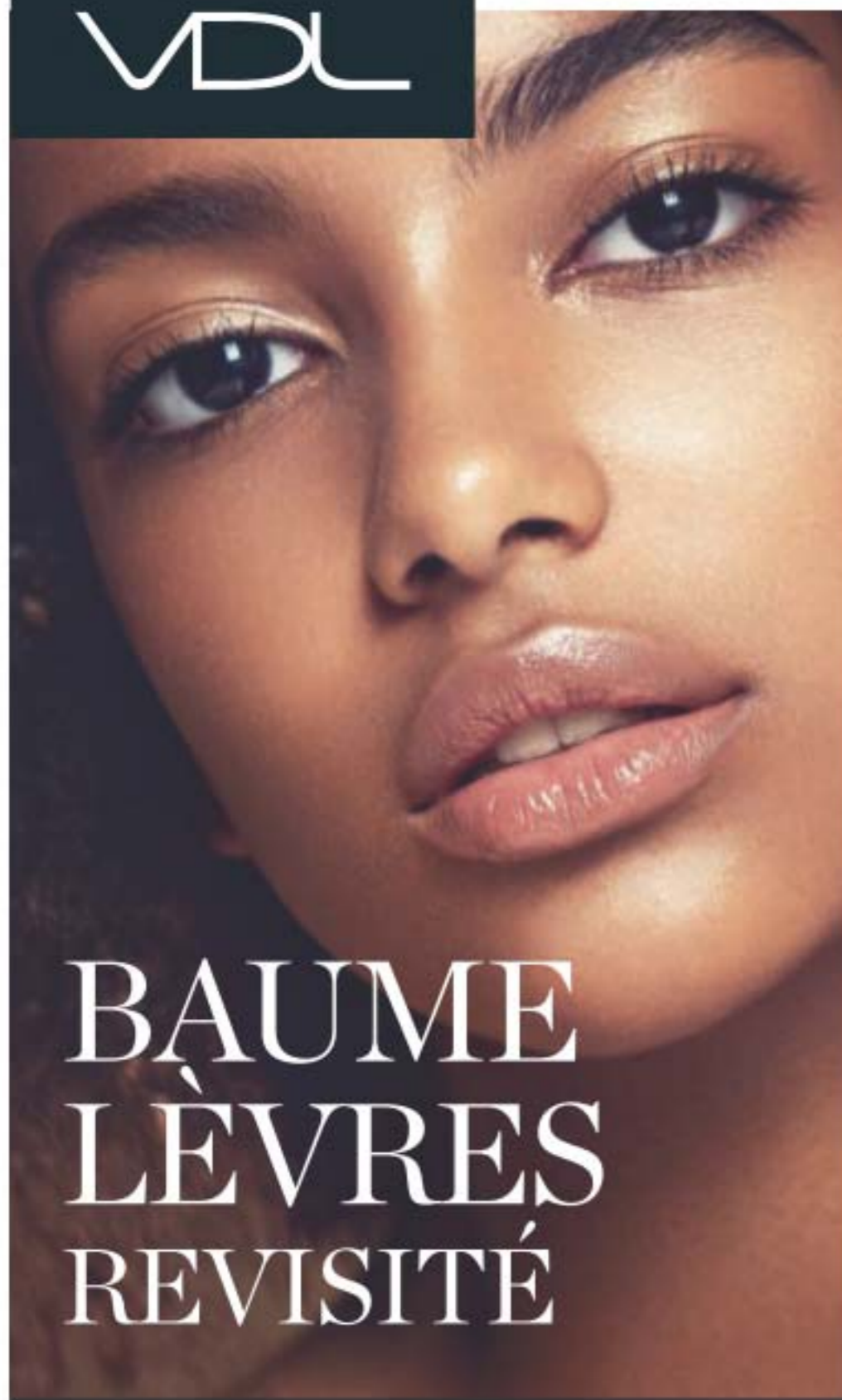

# BAUME LÈVRES REVISITÉ

Ces colore-lèvres au concept amusant et à la formule unique offrent une combinaison parfaite de couleur subtile et de soin adoucissant.



## Rouge à lèvres cubique éclat marbré Expert Couleur VDL

Formule à 80 % d'huile hydratante qui revitalise instantanément les lèvres, leur procurant un lustre durable. Sa forme carrée biseautée unique en deux tons marbrés permet une application précise. 3,3 g cour. 40,00  
**32,00**



Rose en floraison  
222-314-2



Corail Bienheureux  
222-314-3



Menthe Adorable  
(incolore avec menthol) 222-314-4

## Bâton lèvres Triple Teinte VDL

Base, baume et teinte tout-en-un. Formule à trois tons qui crée un effet iridescent de couleur lustrée et diaphane pour des lèvres d'apparence plus douce et pulpeuse. Avec gelée royale hydratante et huile d'ester nourrissante. 3,5 g cour. 33,00  
**26,00**



Rouge Triple  
222-314-5



Rose Triple  
222-314-6



Pêche Triple  
222-314-7

# VDL + PANTONE™ LA COULEUR DE L'ANNÉE 2021

Illuminating  
13-0647



Ultimate Gray  
17-5104

Voici la collaboration VDL + PANTONE™ à édition limitée des couleurs de l'année de PANTONE™, Illuminating et Ultimate Gray, qui expriment une force durable et un espoir renaissant.

BAUME  
LÈVRES  
avec une  
touche de  
brillance

## NOUVEAU

### Baume à lèvres pailleté suprême Expert VDL + Pantone™

Baume incolore avec brillants fins violets et argentés et à la texture légère de gel qui se fond en douceur sur les lèvres. Procure aux lèvres un lustre subtil, un éclat sain et une apparence plus pulpeuse. Formule hydratante et non collante qui soulage les lèvres gercées. Se porte seul ou sur le colore-lèvres. Emballage exclusif aux couleurs de l'année Pantone™. 4 g cour. 50,00  
**40,00**

## NOUVEAU

### Base pour les yeux Expert Couleur VDL + Pantone™

Formule qui reste en place et prolonge la tenue du maquillage des yeux pour un fini intense antistries et antibavures. Elle prépare les paupières pour une application plus lisse et rehaussée des ombres qui seront plus vives et prononcées. Infusée de poudre de perle noire de Tahiti nourrissante pour la peau et de protéine de soie. Emballage de la base exclusif aux couleurs de l'année Pantone™. 6,5 g cour. 35,00  
**28,00**

BASE  
pour  
les yeux





## crème-gel légère pour le visage

Augmente l'hydratation de 70 %\*

**Pour la peau sèche, le teint terne et la texture inégale**

Cette crème-gel rafraîchissante et ultralégère à base d'eau confère un effet apaisant de fraîcheur à la peau et l'inonde d'une hydratation sans lourdeur. Elle améliore visiblement l'élasticité de la peau. La peau paraît saine, lisse et souple. Convient à la peau sensible.

Format courant  
50 ml **222-400-9**  
50,00

Format d'essai  
25 ml **222-401-2**  
29,00



## crème riche pour le visage

26 heures d'hydratation intense\*

**Pour la peau sèche et la perte d'élasticité et de fermeté**

Cette crème légère et somptueuse à la texture réconfortante et onctueuse enrobe la peau d'une hydratation intense et durable. Elle confère à la peau une apparence lisse et souple avec une sensation nourrie en profondeur. Convient à la peau sensible.

Format courant  
50 ml **222-401-6**  
50,00

Format d'essai  
25 ml **222-401-7**  
29,00



## **NOUVEAU** crème-gel légère à l'aloès

84 % des personnes ont ressenti une peau à la sensation apaisée en sept jours à peine\*

**Apaise la peau sèche et irritée sujette aux rougeurs**

Cette formule hydratante avec extrait d'aloès apaise instantanément la peau. Son mélange multiniveaux d'acide hyaluronique pénètre les couches de l'épiderme pour une hydratation intense, et son complexe de vitamine C confère un teint d'aspect lisse et uniforme.

50 ml **223-213-2**  
50,00



## crème riche pour les yeux

26 heures d'hydratation du contour des yeux\*

**Pour la peau sèche et la perte d'élasticité et de fermeté**

Cette crème légère pour les yeux rafraîchit au contact et aide à raffermir et à lisser la peau autour des yeux pour une application uniforme du maquillage. 25 ml

**222-319-0**  
60,00

\*D'après une étude clinique.

\*\*D'après une étude de perceptions des consommateurs(trices).



**88 %**  
des personnes ont remarqué une peau plus douce et élastique en une semaine\*\*

**Niacinamide (vitamine B3)**  
Aide à visiblement améliorer l'aspect des pores dilatés tout en contrôlant l'excédent d'huile.

**Acides aminés**  
Aident à améliorer la texture inégale de la peau et à atténuer l'aspect des pores.

**92 %**  
des personnes ont remarqué une amélioration de la texture de la peau en une semaine\*\*

**APH (acide polyhydroxylé)**  
Aide à exfolier en douceur et à maintenir la barrière hydrolipidique de la peau.

**AHA (acide alpha-hydroxylé)**  
Aide à éliminer la peau morte et à visiblement atténuer les variations de coloration.



## sérum resurfaçant

APH/AHA 10 %

**Pour le teint terne et la texture inégale**

Avec APH + AHA 10 %, ce puissant sérum exfolie la surface de la peau efficacement et en douceur pour en améliorer le teint et la texture et révéler une apparence plus fraîche et jeune. Le chèvrefeuille aide à revitaliser la peau pour lui conférer un aspect plus radieux. Appliquez-le sur une peau propre et faites suivre de votre hydratant belif préféré. 50 ml

**222-486-8**  
65,00

## sérum revitalisant

niacinamide/acides aminés 10 %

**Pour la perte d'élasticité et de fermeté et pour l'aspect des pores**

Composé de niacinamide, d'une solution d'acides aminés et d'un mélange d'herbes, ce sérum puissant aide à réduire l'apparence des pores, pour une peau d'aspect plus lisse. L'huile d'églantier aide à stimuler la production de collagène pour conférer à la peau un aspect raffermi. Appliquez-le sur une peau propre et faites suivre de votre hydratant belif préféré. 50 ml

**222-486-6**  
65,00





**ENS. 2 PIÈCES**  
un vapo format  
voyage et  
une recharge

## un jet de fraîcheur hydratante

### brume aqua bomb belif

**pH équilibré pour une teneur eau-huile idéale**  
Brume ultrafine, légère et rafraîchissante qui hydrate la peau, lui conférant un éclat sain et radieux. Vapo format voyage et recharge. Utilisez-la au besoin au cours de la journée, sous ou sur le maquillage. 60 ml ch. **222-917-1**  
45,00 l'ens. de 2 pièces



## un éclat de fraîcheur printanière!

### eau de parfum the garden

**fraîche et allègre**

Ouvrant sur des notes d'agrumes étincelants et de baies sucrées, elle capte la vitalité de la nature avec des effluves de bouquet printanier rehaussé de fleurs blanches, le tout bien enraciné dans des notes de musc blanc et de bois. Le résultat? Une fragrance fraîche, ensoleillée et inoubliable. 50 ml **222-914-1**  
cour. 80,00  
65,00



**grand format**  
75 ml

### masque de nuit aqua bomb belif

pour la peau sèche d'aspect terne et fatigué

**Formule à la texture gélifiée**

Revitalise la peau d'une hydratation explosive et lui confère un aspect plus lisse, élastique et radieusement sain. Utilisez-le après l'hydratant ou à sa place. Rincez-le au réveil. 75 ml **222-916-5**  
45,00

88 | C22



### gelée nettoyante

97 % des femmes ont ressenti un effet de nettoyage en douceur\*\*

**Pour la peau sèche, le teint terne et la texture inégale**

Formule en gelée moussante. Procure une hydratation explosive comme la crème-gel légère. Ses ingrédients nettoyants à base d'acides aminés et de glycérine démaquillent en douceur sans dessécher la peau. 160 ml **222-316-8**  
34,00

## une promenade dans les bois

### eau de parfum the woods

**fraîche et sucrée**

Une florale aux accents de verdure qui vous invite à une promenade dans les bois, un lieu où belif a découvert les secrets des remèdes à base de plantes. La fragrance s'ouvre sur des notes revigorantes de zeste de citron et de bambou frais, intensifiées par des effluves de fleurs de poirier et de nénuphars, le tout enveloppé de la chaleur sophistiquée de l'ambre et du musc, procurant une sensation fraîche et énergisée. 50 ml **222-921-0**  
cour. 80,00  
65,00



C22 | 89



**PHYSIOGEL**

# Peau sèche, irritée, sensible et rouge qui démange?

**SOIN APAISANT POUR LE VISAGE**

A

B



## soin triple:

- Antidessèchement
- Antidémangeaisons
- Anti-irritations

### A. Lotion A.I.

Apaise instantanément et durablement les rougeurs et les démangeaisons associées à la peau sèche. Émulsion crémeuse et aérienne. 200 ml **222-791-7**  
**cour. 59,00**  
**47,99**

### B. Crème A.I.

Apaise instantanément et durablement les rougeurs et les démangeaisons associées à la peau sèche. 100 ml **222-791-9**  
**cour. 59,00**  
**47,99**

## apaise démangeaisons et rougeurs

Notre formule de pointe contient des lipides essentiels pour apaiser la peau et pour soulager les démangeaisons et les rougeurs associées à la peau sèche. Elle protège des irritants qui peuvent aggraver la peau sèche et sensible.

## hydratation éprouvée en clinique

Conçue en Europe. Fondée sur la science. Recommandée mondialement par des dermatologues.



**GRATUITE\***

Crème pour le visage Thérapie hydratante au quotidien, 10 ml avec chaque achat des pages 90-93  
Valeur de 6,00  
90 | C22

\*En cas de demande plus forte que prévu, Avon se réserve le droit de remplacer un produit par un autre produit de valeur égale ou supérieure.



# PHYSIOGEL



## Peau sensible à la sensation sèche et tendue?

### THÉRAPIE HYDRATANTE AU QUOTIDIEN

pour la peau sèche, sensible, tendue et inconfortable

Éprouvée en clinique pour renouveler la perte de lipides et pour renforcer la barrière hydrolipidique naturelle de la peau, la laissant douce, soyeuse et visiblement saine.

#### hydratation éprouvée en clinique

Conçue en Europe. Fondée sur la science.  
Recommandée mondialement par des dermatologues.

#### soin triple

- Régénère • Revitalise • Hydrate

**GRATUITE\***

Crème pour le visage Thérapie hydratante au quotidien, 10 ml avec chaque achat des pages 90-93  
Valeur de 6,00

92 | C22



\*En cas de demande plus forte que prévu, Avon se réserve le droit de remplacer un produit par un autre produit de valeur égale ou supérieure.

### VISAGE

#### Crème pour le visage

Crème de jour qui procure une hydratation durable à la peau sensible, normale à sèche.

A. 75 ml 222-615-7  
cour. 41,00  
32,99

B. 150 ml 222-615-9  
cour. 59,00  
47,99

#### C. Dermo-nettoyant

Formule douce exempte de savon. Convient à un usage fréquent avec ou sans rinçage (peut être appliqué avec un tampon de coton). Laisse la peau propre et douce. 150 ml  
222-791-5  
cour. 34,00  
26,99

### VISAGE

#### D. Crème intensive

Formule riche qui procure une hydratation intense et durable. 100 ml  
222-791-4  
cour. 56,00  
44,99

#### E. Lotion pour le visage

Formule légère, d'absorption rapide, à la texture d'une émulsion crémeuse et aérienne. 200 ml  
222-615-5  
cour. 45,00  
34,99

### CORPS

#### F. Lotion pour le corps

Formule légère, d'absorption rapide, à la texture d'une émulsion crémeuse et aérienne. 200 ml  
222-791-3  
cour. 42,00  
33,99



# Collection sculptante Isa Knox LXNEW Platinum

Avec extrait d'hibiscus biologique, reconnu pour rehausser le collagène et l'élastine pour une peau d'aspect visiblement plus ferme et galbé de jeunesse. Ces formules enrichies de peptides et d'autres ingrédients antiâges aident la peau à paraître resculptée et remontée sous tous les angles.



## NOUVEAU

### Sérum-huile sculptant

Infusé d'un extrait d'hibiscus, ce sérum avec peptides rehausseurs de collagène et d'antioxydants rajeunissants aide à visiblement lisser les rides et à resserrer les contours du visage pour une peau d'apparence raffermissée, lissée et remontée. Hypoallergique. 40 ml

223-197-7  
cour. 80,00  
64,00



## NOUVEAU

### Crème de jour sculptante

Formule infusée d'extrait d'hibiscus intensément hydratant et de céramides lissants qui resserre visiblement les contours du visage et atténue l'aspect des rides pour une peau qui paraît plus ferme, plus lisse et plus sculptée. Hypoallergique. 50 ml

223-197-6  
cour. 70,00  
56,00



## NOUVEAU

### Crème de nuit sculptante

Infusée d'extrait d'hibiscus raffermissant, de céramides, de squalène et de beurre de karité, elle resserre visiblement l'aspect des contours du visage et atténue l'apparence des rides pour une peau qui paraît plus ferme, plus lisse et plus définie. Hypoallergique. 50 ml

223-197-5  
cour. 70,00  
56,00



## NOUVEAU

### Crème pour les yeux sculptante

Infusée d'extrait d'hibiscus et avec panthénol hydratant et antioxydants revitalisants pour conférer à la peau délicate autour des yeux un aspect plus ferme, plus clair et plus défini. 25 ml

223-197-8  
cour. 70,00  
56,00



# Isa Knox Anew LX Ultimate

soins somptueusement nourrissants et antiâges

Infusé de paeonol, notre extrait unique provenant de pivoinés rares récoltés à leur apogée est transformé en composé breveté spécialement formulé pour conférer **une apparence rajeunie dépassant les attentes.**



**Double crème de nuit rajeunissante**  
Formule en deux étapes infusée de paeonol et d'huile de macadamia. La crème volumisante (rose) avec extrait de son de riz aide à visiblement regalber la peau. La crème raffermissante (blanche) avec peptides favorise la production de collagène et d'élastine. Ch., 25 ml  
**222-443-8**  
cour. 70,00  
**56,00**

## Sérum rajeunissant

Ce somptueux sérum, infusé de paeonol et de céramides, aide à améliorer l'apparence de l'élasticité, de l'éclat et de la texture de la peau. Il réduit visiblement les ridules et les rides pour une peau d'aspect plus jeune, plus lisse et plus ferme. 40 ml **222-443-9**  
cour. 80,00  
**64,00**

## Crème de jour rajeunissante

Cette crème multiusage infusée de paeonol atténue visiblement l'aspect des rides et améliore l'élasticité, l'éclat et l'apparence de la texture de la peau. La muscade aide à uniformiser le teint et à apaiser la peau. 50 ml  
**222-443-7**  
cour. 70,00  
**56,00**

## Sérum pour les yeux rajeunissant

Infusé de paeonol et de céramides, ce sérum aide à visiblement atténuer l'aspect des ridules, des cernes et des bouffissures de la région des yeux. 30 ml **222-444-0**  
cour. 70,00  
**56,00**

## Nettoyant gel-huile rajeunissant

Nettoyant pour le visage de qualité supérieure infusé de paeonol et d'huiles mélangées. Au contact de l'eau, la formule devient une émulsion laiteuse qui élimine toutes les impuretés restantes. Confère à la peau une sensation douce et une apparence radieuse. 125 ml  
**222-985-1**  
cour. 30,00  
**23,99**



Teinte en vedette: Rouge

## Formule lustrée et hydratante pour des lèvres lisses et soyeuses

### NOUVEAU

**Baume lèvres teinté rajeunissant Isa Knox Anew LX Ultimate**  
Somptueux baume teinté, infusé de paeonol, qui procure une hydratation durable. Se porte seul ou sur le rouge à lèvres. 3,4 g  
Rouge **223-199-4**  
Rose **223-199-3**  
cour. 35,00  
**29,99 ch.**







## ANEW ULTIMATE

La peau paraît visiblement raffermie avec moins de rides et semble plus lumineuse que jamais.

**Crème écran solaire à large spectre FPS 25 Multi-Performance**  
50 g **122-903-9**  
cour. 59,00  
**33,99**

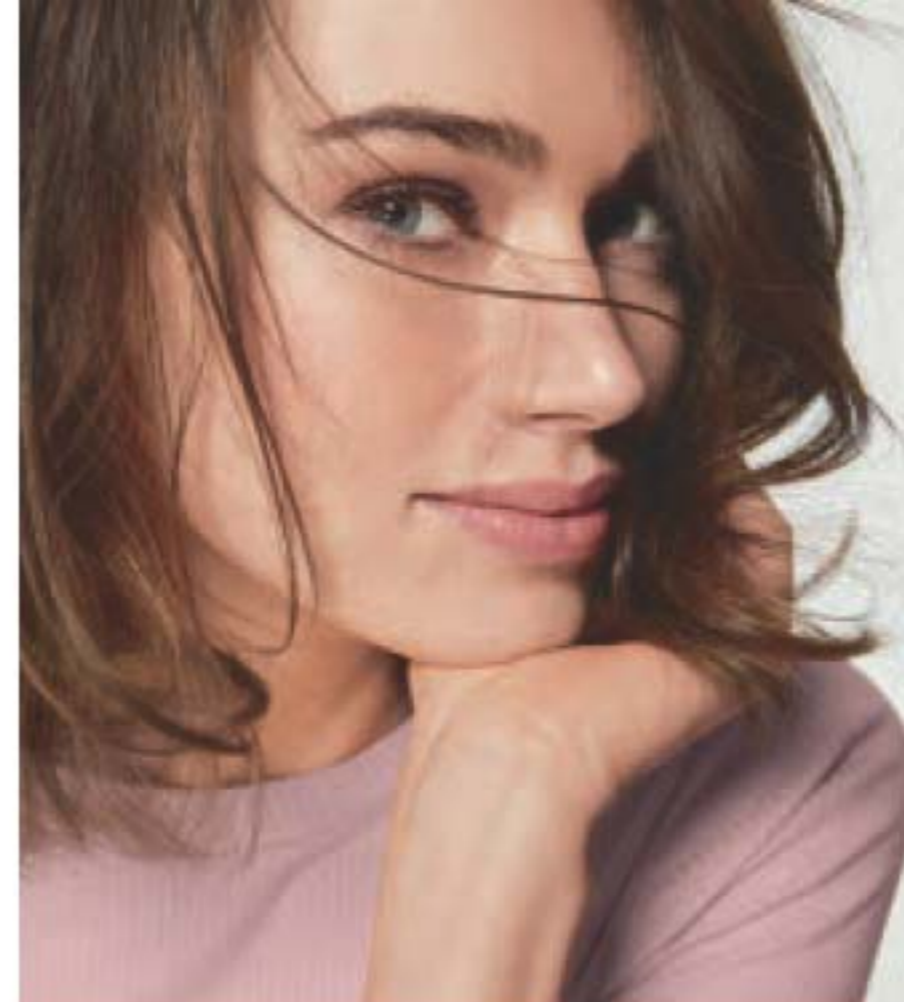

## ANEW PLATINUM

Formats d'essai.

**Crème de jour FPS 25**  
15 g **244-708**  
cour. 21,00  
**11,99**

**Crème de nuit**  
15 g **106-722-2**  
cour. 21,00  
**11,99**



Voyez un aspect plus lisse, raffermi et rajeuni grâce à ce traitement 2-en-1 pour les yeux.

### Système yeux Multi-Performance

Atténue visiblement l'aspect des pattes-d'oie et des bouffissures. Crème, 15 g; élixir, 2,5 g  
**122-538-2**  
cour. 59,00  
**33,99**



La peau paraît ravivée et rajeunie au réveil.

**Crème de nuit Multi-Performance**  
Redonne à la peau un aspect radieux de jeunesse. 50 g  
**122-904-2**  
cour. 59,00  
**33,99**



L'aspect de la mâchoire est visiblement remonté et raffermi.

**Crème de jour FPS 25**  
Aide à rétablir une apparence d'éclat de jeunesse. 50 g  
**244-709**  
cour. 59,00  
**33,99**



En une nuit, la peau semble plus lisse.

**Crème de nuit**  
Avec le temps, la peau paraît resculptée. 50 g  
**106-588-4**  
cour. 59,00  
**33,99**



Formats d'essai.  
**Crème écran solaire à large spectre FPS 25 Multi-Performance**  
15 g **122-904-5**  
cour. 21,00  
**11,99**

**Crème de nuit Multi-Performance**  
15 g **122-357-0**  
cour. 21,00  
**11,99**



Profitez de notre crème de nuit la plus luxueuse.

**Crème Supreme Advanced Performance**  
50 g **112-399-3**  
cour. 84,00  
**55,00**



Traitement double pour yeux et lèvres.

**Crème yeux et lèvres**  
Applicateur double. 15 g **429-062**  
cour. 59,00  
**33,99**



95 % des femmes ont constaté un cou d'aspect visiblement redéfini\*

**Crème pour le cou et le décolleté Firm and Sculpt**  
Utilisez-la le soir, après le nettoyant. 50 g **116-652-7**  
cour. 59,00  
**33,99**

\*D'après une étude clinique.



Rehaussez votre programme avec le sérum optimisant, page 101



## ANEW SKINVINCIBLE ET REVERSALIST

Lotion légère et performante!

### Lotion écran solaire à large spectre FPS 50 Skinvincible

Puissant FPS et 24 heures d'hydratation. Utilisez-la le matin. Non parfumée. Convient à la peau sensible. 30 ml **108-951-9** cour. 56,00 **32,99**

Elle améliore visiblement le teint, la texture et la clarté de la peau!

### Crème regain en profondeur Skinvincible

Voyez l'apparence des dommages causés par l'âge s'atténuer en quelques semaines. Utilisez-la le soir. Non parfumée. Convient à la peau sensible. 30 g **108-951-8** cour. 56,00 **32,99**

FPS 50



FORMULES NON PARFUMÉES pour convenir à la peau sensible



Lotion écran solaire à large spectre FPS 25 Complete Renewal 50 ml **102-973-4** cour. 56,00 **32,99**

Crème écran solaire à large spectre FPS 25 Complete Renewal 50 g **432-025** cour. 56,00 **32,99**

Crème de nuit Complete Renewal 50 g **431-954** cour. 56,00 **32,99**



Consultez notre conseillère virtuelle en soins de la peau pour trouver le programme qui vous convient. [conseillersoinsdelapeauavon.ca](http://conseillersoinsdelapeauavon.ca)



### EMPLOI

Après avoir appliqué le sérum et tout autre soin de la peau, roulez le masseur en mouvements ascendants sur le front, les joues et le cou. Favorise l'absorption des sérums et hydratants.

### Masseur activateur de jeunesse

Éclat D'or Avon  
Rouleaux plaqués chrome. Masse en profondeur le visage et le décolleté pour aider à raviver et à raffermir la peau fatiguée montrant des signes de stress. 15 cm de long. Utilisez-le matin et soir. **221-932-0** cour. 70,00 **55,00**

optimisez  
votre programme



Rehaussez les bienfaits de vos hydratants en puissance!

### Sérum optimisant Anew

93 % des femmes ont remarqué une amélioration notable de l'apparence générale de la peau\*. Utilisez-le matin et soir, après avoir nettoyé la peau et avant de l'hydrater. 30 ml **106-273-6** cour. 63,00 **38,99**

\*D'après celles qui ont exprimé une opinion dans le cadre d'une étude de perceptions des consommatrices.



**ANEW HYDRA FUSION** tout ce qu'il faut pour désaltérer votre peau

Cette lotion procure une protection à large spectre.

**Lotion écran solaire à large spectre FPS 50 Daily Beauty Defense**

Appliquez-la sur le visage après l'hydratant, avant le maquillage et avant l'exposition au soleil. 50 ml  
**221-070-7**  
 cour. 48,00  
**26,99**



Nettoie sans eau!

**Eau micellaire nettoyante**

Enlève la saleté, l'huile et le maquillage en douceur tout en rehaussant l'hydratation. 300 ml  
**220-388-3**  
 cour. 20,00  
**11,49**



Sensation aérienne!

**Crème-gel**

Un gel fluide aqueux qui s'absorbe instantanément, conférant à la peau une apparence plus lisse, rafraîchie et repulpée. 50 g  
**220-387-9**  
 cour. 48,00  
**26,99**



La peau paraît regalbée.

**Traitement de nuit pour le visage**

Triple le niveau d'hydratation. Parfum apaisant de rose. 50 g  
**220-851-5**  
 cour. 48,00  
**26,99**



Regard sitôt éveillé!

**Sérum yeux antipoche**

Formule avec de la caféine. Applicateur en céramique rafraîchissant. Les yeux paraissent rafraîchis. 15 ml  
**220-388-1**  
 cour. 48,00  
**26,99**



1,5 % d'acide hyaluronique pour  
**une peau d'aspect plus souple!**

La même formule que le sérum en **FORMAT COURANT**  
**Sérum Anew Hydra Fusion** avec 1,5 % d'acide hyaluronique  
 30 ml  
**221-428-0**  
 cour. 62,00  
**34,99**

**50 % PLUS** de sérum que notre format courant

**NOUVEAU**

**FORMAT GÉANT**  
**Sérum Isa Knox Anew Hydra Fusion** avec 1,5 % d'acide hyaluronique

- Notre **plus grande concentration** d'acide hyaluronique, retenant jusqu'à 1 000 fois son poids en eau pour procurer à la peau **une hydratation immédiate et durable.**
  - Trois tailles moléculaires d'AH pénètrent les multiples couches de l'épiderme pour un **effet galbé instantané.**
- Utilisez-le avant l'hydratant. 45 ml  
**222-706-3**  
 cour. 103,00  
**43,99**





## SOINS QUOTIDIENS ESSENTIELS

### Bandeau rose

Ce bandeau doux dégage les cheveux du visage lors du nettoyage ou de l'application du maquillage. Polyester. Laver à la main ou à la machine au cycle délicat. Suspendre pour sécher.

223-208-6

cour. 12,00

8,99

quantités limitées



### DE RETOUR EN RAPPEL

#### Tampons nettoyants en silicone

Appliquez un nettoyant sur le visage, massez ensuite la peau délicatement avec un tampon pour éliminer les impuretés. Ch., 6 cm de long x 5 cm de large x 1 cm de haut. Lavez à l'eau tiède après chaque utilisation. 222-278-6

6,99 l'ens.

quantités limitées



Ens. de 2

## ISA KNOX LXNEW

# clean

Une collection novatrice de nettoyants sur mesure aux ingrédients nourrissants en formules pour tout type de peau. **Sans parabènes, parfums et colorants synthétiques, ni huile minérale.**

pour peau normale à grasse



#### Huile fouettée nettoyante et apaisante

Douce huile fouettée qui contient du panthénol (vitamine B5) et de l'aloès. Ses ingrédients à base d'acides aminés doux dérivés de la noix de coco éliminent les impuretés et le surplus d'huile sans laisser de résidus sur la peau. 150 ml 223-124-6 cour. 24,00 18,99

pour peau mixte, normale ou sèche



#### Crème nettoyante nourrissante

Somptueuse crème nettoyante infusée de panthénol (vitamine B5) et d'extraits apaisants de romarin et de saponaire. Cette formule nourrissante élimine les impuretés et le maquillage en douceur tout en restaurant l'hydratation. 150 ml 222-986-2 cour. 18,00 14,99

pour peau mixte, normale ou sèche



#### Baume nettoyant et exfoliant 2-en-1

Formule enrichie de panthénol (vitamine B5) et de poudre de tige de bambou qui dissout le maquillage et les impuretés. Utilisez-le avec la spatule (comprise). 100 ml 222-986-3 cour. 42,00 36,99



## ANEW VITAMIN C

### FORMAT BONI

#### Sérum illuminateur

La peau paraît visiblement énergisée et plus radieuse grâce au pouvoir d'une formule composée à 10 % de la vitamine C pure. Utilisez-le matin et soir. Non comédogène.

45 ml **222-678-1**  
cour. 103,00  
**43,99**



50 % PLUS  
de sérum que  
notre format  
courant

SÉRUM

**Sérum  
illuminateur**  
30 ml  
**220-694-4**  
cour. 62,00  
**34,99**



SÉRUM

#### Exfoliant autochauffant

Avec des flocons de vitamine C et des graines naturelles. Il exfolie la peau en douceur, lui procurant une sensation de chaleur au contact de l'eau afin de dilater les pores pour éliminer les impuretés. 100 ml

**221-072-6**  
cour. 38,00  
**22,99**



EXFOLIANT

#### Hydratant sublimateur d'éclat

Hydrate et illumine le teint, conférant un aspect sain et radieux. Appliquez-le seul ou sous le maquillage.

50 ml  
**221-940-4**  
cour. 48,00  
**26,99**



HYDRATANT  
DE BASE

#### Crème illuminatrice pour les yeux

Atténue l'aspect des cernes et confère à la région sous les yeux une apparence plus lumineuse et plus uniforme.

15 ml  
**221-940-3**  
cour. 48,00  
**26,99**



CRÈME POUR  
LES YEUX

#### Masque de nuit pour les lèvres

Enrichi de vitamine C antioxydante et de beurre de karité nourrissant, ce masque hydratant revitalise et traite les lèvres. 20 g

**222-985-6**  
cour. 48,00  
**21,99**



MASQUE POUR  
LES LÈVRES

#### Exfoliant lissant pour les lèvres

Enrichi de vitamine C antioxydante et de cristaux de sucre pour éliminer la peau morte. 20 g

**222-985-9**  
cour. 48,00  
**21,99**



EXFOLIANT  
POUR LES  
LÈVRES

#### Traitement antioxydant pour les lèvres

Formule incolore qui volumise, nourrit et protège les lèvres, préservant leur aspect jeune.

3,8 g **222-256-6**  
cour. 20,00  
**11,99**



TRAITEMENT  
POUR LES  
LÈVRES

# éclat radieux

#### Sérum pour le corps éclat Anew Vitamin C

Avec les vitamines C et E antioxydantes, il améliore visiblement la texture de la peau et en rehausse l'éclat. L'huile de tournesol apaisante et le panthénol (vitamine B5) aident la peau à préserver son hydratation essentielle. Les pigments réfléchissants procurent à la peau une apparence lumineuse.

200 ml **222-985-4**  
cour. 48,00  
**29,99**



SÉRUM POUR  
LE CORPS

Appliquez le sérum sur la peau propre, seul ou après l'huile sèche pour le corps, pour une peau d'apparence lumineuse

HUILE POUR  
LE CORPS

Massez sur le corps après la douche pour un fini soyeux

#### Huile sèche pour le corps Anew Vitamin C

Cette formule nourrissante d'origine végétale, avec vitamines C et E antioxydantes, hydrate instantanément et illumine visiblement la peau. Avec les huiles apaisantes de tournesol et de jojoba pour aider à garder la peau souple. Légère et non grasse. 100 ml

**222-985-3**  
cour. 48,00  
**29,99**



# VOICI re:tune

La beauté est bien plus qu'en surface. Elle commence de l'intérieur. re:tune vous aide à bien vous sentir à l'intérieur afin de bien paraître de l'extérieur. Des suppléments clés fournissent un apport nutritionnel qui aide à maintenir une apparence saine et radieuse.

## en manque D'HYDRATATION?



## cheveux, peau et ongles en SANTÉ



**Hydratation**  
Mélange pour boisson antioxydante savoureuse et rafraîchissante. Il aide à soutenir les fonctions du système immunitaire et fournit une source d'électrolytes. Saveur de baies. 20 sachets.  
**223-086-7**  
cour. 37,00  
**30,00 LA BOÎTE DE 20 SACHETS**

**MODE D'EMPLOI:** Prendre un sachet par jour. Verser le contenu d'un sachet dans 235 ml (8 oz liq.) d'eau froide. Mélanger jusqu'à dissolution complète. Prendre avec de la nourriture, quelques heures avant ou après la prise d'autres médicaments ou produits de santé naturels.

**Santé de la peau, des cheveux et des ongles**  
Supplément qui aide à maintenir la santé de la peau, des cheveux et des ongles. Source d'antioxydants qui aident à réduire les dommages cellulaires causés par les radicaux libres. 60 comprimés.  
**223-086-3**  
cour. 55,00  
**45,00**

**MODE D'EMPLOI (adultes):** Prendre deux comprimés par jour, avec de la nourriture (contenant de l'huile ou du gras), quelques heures avant ou après la prise d'autres médicaments ou produits de santé naturels. Éviter de prendre au coucher.

## une satiété QUI DURE

**NOUVEAU**  
**Coupe-faim re:tune**  
Aide à maintenir temporairement la sensation de satiété. 60 capsules végétariennes.  
**223-086-6**  
cour. 42,00  
**36,00**

**MODE D'EMPLOI (adultes):** Prendre 2 capsules avec un repas trois fois par jour, avec au moins 240 ml (8 oz liq.) d'eau, deux heures avant ou après la prise d'autres médicaments ou produits de santé naturels. Éviter de prendre au coucher.



# beauté propre



## COLLECTION DE SOINS VÉGÉTAUX POUR LA PEAU avec des ingrédients de source végétale pour une peau saine.

**A. Crème hydratante multivitaminée Super Greens**  
Scelle une hydratation nourrissante essentielle. Utilisez-la quotidiennement après le nettoyant, les sérums et les traitements. 90 ml **222-907-0** cour. 53,00 **42,99**

**B. Crème pour les yeux Bakuchiol**  
Formule hydratante et revitalisante qui atténue visiblement les cernes, les rides et les ridules sans irriter la région délicate des yeux, conférant un aspect plus lisse, clair et raffermi. 30 ml **222-906-3** cour. 53,00 **42,99**

**C. Gel rafraîchissant Super Greens**  
Utilisé comme hydratant léger, il aide à apaiser et à rafraîchir la peau. Pour l'utiliser comme masque hydratant de nuit, appliquez-en une couche plus épaisse après un sérum, au besoin. 90 ml **222-906-9** cour. 53,00 **42,99**

**D. Sérum Bakuchiol**  
Formule légère et concentrée à la texture d'huile qui cible les rides, les ridules et le teint terne sans irritation. La peau paraît plus lisse, jeune et radieuse. 30 ml **222-906-5** cour. 63,00 **49,99**



Une huile pour le visage dérivée du chanvre qui **nourrit, équilibre et apaise**, laissant la peau calme et radieuse.

### Huile pour le visage à base de graines de chanvre

Huile légère qui convient à la peau sensible. Végétalienne. Sans parabènes ni gluten. Non comédogène, hypoallergique. Utilisez-la matin et soir, sur la peau propre. Si l'huile est utilisée avec d'autres soins, appliquez-la en dernier. 30 ml **222-913-9** cour. 50,00 **39,99**



Utiliser le gros rouleau pour les joues, le menton et le front

**LE JADE** symbolise la sérénité, la tranquillité et la pureté.

Utiliser le petit rouleau pour la région des yeux

### Masseur à rouleaux en jade pour le visage

Masse la peau en douceur pour favoriser la circulation et atténuer l'aspect des bouffissures et des rides. Placez le rouleau au réfrigérateur pour une sensation de fraîcheur optimale. Jade, fer. 15 cm de long x 6 cm de large. **220-527-1** cour. 20,00 **16,99** quantités limitées



propreté  
en profondeur pour  
tout type de peau



**Exfoliant en profondeur**

Éclaircit le teint et réduit les éruptions et les boutons d'acné. 125 ml

**Bande d'extraction liquide\***

Déloge instantanément la saleté et l'huile qui obstrue les pores. Appliquez-la sur la zone T (nez, front et menton) une ou deux fois semaine pour un nettoyage en profondeur. 30 ml

896-262-7

**DUO CLEARSKIN**

**16,99**

Valeur de 37,00

\*Pas un traitement contre l'acné.



avec soja  
pour aider à conférer à la  
peau sèche et rugueuse une  
douceur soyeuse et durable



Conçue pour la peau délicate  
du visage.

**Crème nourrissante réconfortante  
Rich Moisture Avon Care**

Hypoallergique. Dermatotestée.  
Non comédogène. 150 ml **222-387-4**  
cour. 10,00  
**8,99**



**Crème régénératrice  
Nurtura**

Procure une hydratation  
nourrissante à la peau  
sèche et floconneuse.  
50 ml **115-893-9**  
cour. 14,00  
**8,99**

**Crème Dramatic Firming  
- format boni**

Avec du collagène pour  
une peau d'aspect plus  
ferme et plus lisse. 75 ml  
**222-703-4**  
cour. 21,00  
**11,99**

**Crème Dramatic  
Firming**

50 ml **916-07**  
cour. 14,00  
**8,99**

AVEC FPS 15 POUR PROTÉGER  
DU SOLEIL



**Moisture Shield  
teinté FPS 15**

Hydrate la peau  
sèche en profondeur  
et lui procure un  
soupçon de teinte  
diaphane pour un  
éclat sain et hâlé.  
50 ml **439-582**  
cour. 14,00  
**8,99**

AVEC EXTRAIT DE RAISIN



**Crème  
éclaircissante  
Banishing Cream**

Aide à atténuer  
l'aspect des taches  
foncées et des  
variations de  
coloration. 75 ml  
**917-47**  
cour. 14,00  
**8,99**

AVEC EXTRAIT DE GRAINE  
DE CHIA



**Crème équilibrante**

Formule gel-crème  
rafraîchissante qui  
chasse la luisance  
et atténue l'aspect  
des pores. 50 ml  
**222-703-3**  
cour. 19,00  
**10,49**

AVEC EXTRAIT DE GRAINE  
DE TOURNESOL



**Crème antiâge**

Formule hydratante  
qui lisse visiblement  
l'apparence des rides  
et des ridules. 50 ml  
**222-703-2**  
cour. 19,00  
**10,49**





Apaisez la peau grâce à un hydratant miracle de la nature

## L'aloès

### Bruine apaisante et rafraîchissante Aloès de Jeju

Apaise et rafraîchit instantanément le visage et le corps. Avec 90 % d'extrait d'aloès. Sans huile, elle est rapidement absorbée. Vaporisez-la sur la peau sèche après l'avoir nettoyée. 130 ml  
**222-337-3**  
 cour. 23,00  
**18,99**

### Masque apaisant pour le visage fraîcheur glaciale Aloès de Jeju

Formule gel-crème non collant avec extrait d'aloès de Jeju. Appliquez-le sur la peau propre et laissez-le en place pendant 10 minutes, puis tapotez délicatement le restant de crème sur le visage. Un masque en feuille à usage unique.  
**223-093-6**  
 cour. 6,00  
**5,00**



hydrate et apaise efficacement



### Gel apaisant et rafraîchissant Aloès de Jeju à 99 %

Avec 99 % d'extrait d'aloès et infusé de neuf autres extraits végétaux: camomille, menthe verte, mélisse, romarin, lavande, bergamote, basilic, sauge, origan. Non collant. Pour le visage et le corps. 300 ml **222-337-2**  
 cour. 13,00  
**9,99**



## Mango Seed Advanced

Dermatotestée.

Ingrédients d'origine naturelle.

Soins de la peau végétaliens et sans parabènes.

### Huile hydratante éclat

Huile légère multitâche pour le visage qui aide à protéger la barrière hydrolipidique de la peau. Convient à la peau sèche. Utilisez-la matin et soir. Appliquez-en une ou deux gouttes en tapotant délicatement afin de favoriser l'absorption. Exempte de six parabènes\*. 40 ml **221-939-8**  
 cour. 45,00  
**36,00**

### Beurre hydratant

Formule non grasse riche en nutriments qui confère à la peau un éclat de fraîcheur. Convient à la peau sèche. Utilisez-le matin et soir. Exempt de six parabènes\*. 50 ml **221-939-9**  
 cour. 45,00  
**36,00**



### HUILE HYDRATANTE

s'applique aussi sur les coudes, les genoux et les cheveux secs

\*Six parabènes exclus: méthyle, éthyle, propyle, isopropyle, butyle, isobutylparabène.

## Rice Water Bright

L'eau de riz, la solution laiteuse obtenue après le rinçage du riz, est enrichie des vitamines A, B et E, de minéraux et de céramides pour aider à hydrater la peau et lui conférer un aspect radieux.

### Lingettes démaquillantes pour le visage

Rafraîchissantes en tout lieu. Avec extrait de riz pour hydrater tout en nettoyant. Démaquillent aussi les yeux. 50 lingettes.  
**221-900-8**  
 cour. 16,00  
**13,00**

### Nettoyant exfoliant doux au son de riz

Formule biologique avec de la poudre de son de riz, de l'huile de son de riz et de la silice hydratée pour exfolier en douceur et enlever les impuretés, conférant à la peau une sensation de douceur et un aspect frais et radieux. 300 ml **223-093-3**  
 cour. 23,00  
**19,00**



50 LINGETTES

GRAND FORMAT  
 300 ml  
 exfoliant doux



# MISSION LUXEREVE

Un complexe de fermentation spécial dérivé d'ingrédients naturels

## CRÈME

Enrichie d'huiles luxueuses et d'autres ingrédients hydratants, cette crème somptueuse confère à la peau un aspect lisse, raffermi et radieusement sain, pour une apparence regalée et rajeunie.

Utilisez-la après le sérum Mission Luxereve. 50 g  
222-577-0  
cour. 400,00

**330 \$**

## SÉRUM

Obtenez une peau d'apparence la plus lisse et la plus jeune qui soit grâce à ce luxueux sérum revitalisant formulé pour rehausser l'élasticité et la fermeté de la peau. Utilisez-le après le nettoyant et avant d'hydrater avec la crème Mission Luxereve.

30 ml 222-577-1  
cour. 260,00

**220 \$**



## NOUVEAU

### ÉDITION LIMITÉE ENSEMBLE-CADEAU DE VOYAGE

Comprend:

- **Nettoyant moussant**  
Nettoie et rafraîchit. 15 ml
- **Essence**  
Hydrate et lisse la peau. 20 ml
- **Sérum**  
Aide à rehausser la fermeté et l'élasticité de la peau. 7 ml
- **Crème**  
La peau paraît plus lisse, sculptée et radieusement saine. 5 g
- **Crème pour les yeux**  
Rétablit un aspect de fermeté et d'élasticité autour des yeux. 5 g
- **Étui**

223-079-6  
cour. 85,00

**75 \$** l'ens.



SOINS VISAGE

### ÉDITION LIMITÉE ENSEMBLE NETTOYANT MOUSSANT

Comprend:

- **Nettoyant moussant** (format courant)  
Mousse riche qui déloge efficacement les impuretés qui obstruent les pores tout en procurant à la peau une sensation propre, hydratée et rafraîchie. 150 ml
- **Essence** (format d'essai) Prépare la peau pour le programme Mission Luxereve avec le pouvoir d'une fermentation naturelle tout en l'hydratant en profondeur et en la lissant. Faites suivre du sérum Mission Luxereve. 20 ml

222-909-5  
cour. 110,00

**90 \$** l'ens.



### ENSEMBLE ESSENCE

Une hydratation intense prépare la peau pour le programme de soins Mission Luxereve et rehausse ses pouvoirs rajeunissant et lissant. Comprend:

- **Essence en format courant**  
Utilisez-la matin et soir, après le nettoyant et avant le sérum et la crème Mission Luxereve. 110 ml
- **Sérum en format d'essai**, 7 ml
- **Crème en format d'essai**, 5 g

222-825-7  
cour. 125,00

**100 \$** l'ens.



### ENSEMBLE CRÈME POUR LES YEUX

Comprend:

- **Crème pour les yeux**  
Formule hypoallergique, somptueuse et légère qui aide à visiblement rétablir un aspect de fermeté et de souplesse à la région des yeux. 15 ml
- **Masseurs en quartz rose pour les yeux**  
Deux masseurs en pierre naturelle qui procurent un effet apaisant et rafraîchissant à la région des yeux pour aider à atténuer les signes de fatigue. Forme ergonomique. Ch., 3,5 x 3,75 cm.

222-909-8  
cour. 255,00

**205 \$**

l'ens.





# programmes de beauté

comprend **trois** hydratants en format courant plus un sérum en format d'essai

Améliore la texture et la clarté de la peau, le teint inégal et l'aspect des rides autour des yeux.

## Programme de soins ANEW ULTIMATE

- Crème écran solaire à large spectre FPS 25 Multi-Performance 50 g
- Système yeux Multi-Performance Crème, 15 g; élixir, 2,5 g
- Crème de nuit Multi-Performance 50 g
- Sérum optimisant 7 ml

220-293-5

cour. 158,00

**OFFRE À DURÉE LIMITÉE**  
**69,99**

les 4 pièces en boîte



Aide à visiblement améliorer l'aspect de la peau relâchée jusqu'au cou, et atténue l'aspect des rides profondes.

## Programme de soins ANEW PLATINUM

- Crème de jour FPS 25 50 g
- Crème yeux et lèvres Applicateur double. 15 g
- Crème de nuit 50 g
- Sérum optimisant 7 ml

120-840-6

cour. 158,00

**OFFRE À DURÉE LIMITÉE**  
**69,99**

les 4 pièces en boîte





## BRILLE ET SCINTILLE

Captez la lumière avec une beauté iridescente

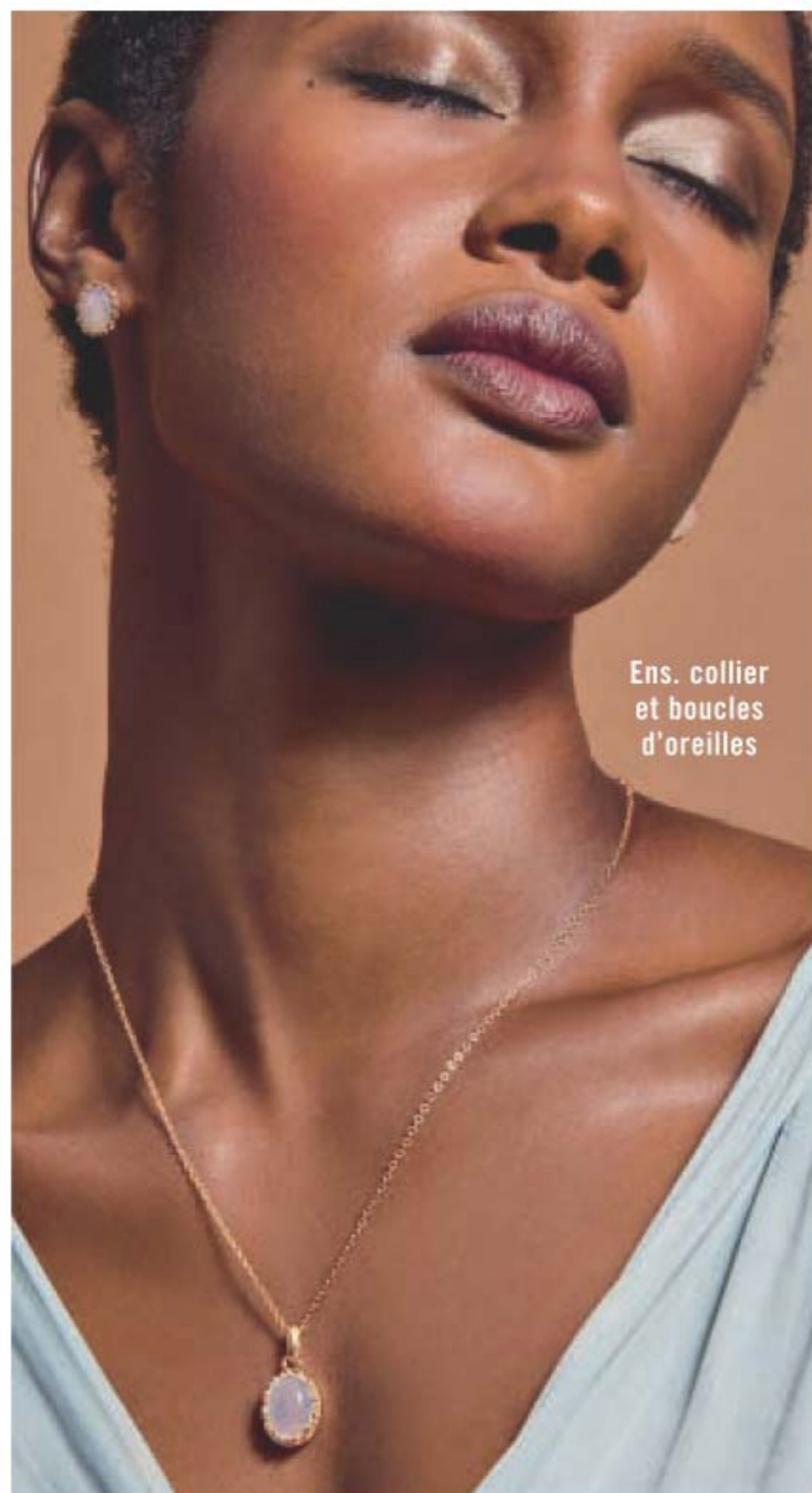

Ens. collier et boucles d'oreilles

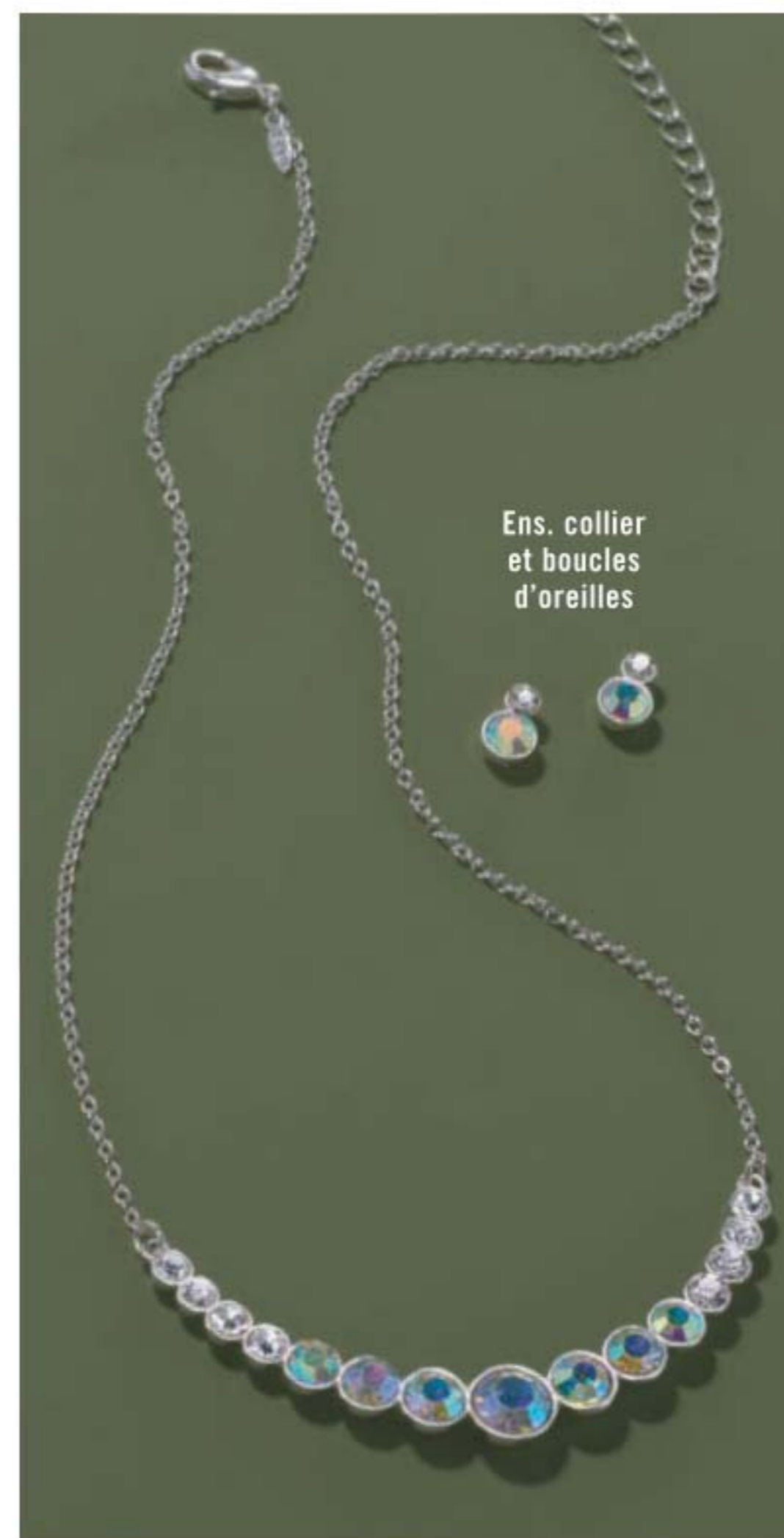

Ens. collier et boucles d'oreilles



### NOUVEAU

**Collection Ovale Opalescent**  
Pierres lisses taille cabochon à effet opalescent sur montures ton or.

**Ensemble collier et boucles d'oreilles**  
Collier, 42 cm de long avec rallonge de 9 cm.  
Boucles d'oreilles à tige, 3 cm de long.  
**223-415-2**  
cour. 27,99  
**20,99 l'ens.**

**Bague mode**  
2 cm de long.  
6 **223-415-3**  
8 **223-415-4**  
10 **223-415-5**  
cour. 15,99  
**12,99**

Grandeurs des bagues, page 137.

**Bracelet**  
18 cm de long à fermoir-cliquet dépliant.  
**223-418-2**  
cour. 23,99  
**18,99**

### NOUVEAU

**Collection Aurore Chatoyante**  
Billes en verre à l'effet miroitant d'un arc-en-ciel sur montures ton argent.

**Ensemble collier et boucles d'oreilles**  
Collier, 42 cm de long avec rallonge de 9 cm.  
Dormeuses à tige.  
**223-418-3**  
cour. 31,99  
**23,99 l'ens.**

**Bague cocktail**  
1 cm de long.  
6 **223-418-6**  
8 **223-418-7**  
10 **223-418-8**  
cour. 17,99  
**13,99**

**Pendants d'oreilles**  
3 cm de long. À tige.  
**223-418-4**  
cour. 12,99  
**9,99**

**Bracelet Unitaille.**  
**223-418-5**  
cour. 17,99  
**13,99**





Ens. collier  
et bague

## JOLIE JOAILLERIE

Avec du scintillement clair et de l'éclat coloré, nous avons les pièces pour vous faire briller de mille feux en toute occasion.

**NOUVEAU**

**Collection  
Beaux Joyaux**  
Pierres multicolores en verre d'aspect joyau sur montures ton argent.



Ens. de 6 paires de boucles d'oreilles

**Ensemble collier et bague**  
42 cm de long avec rallonge de 9 cm. Fermoir à pince. Commandez selon la grandeur de bague.  
6 **223-389-4**  
8 **223-389-5**  
10 **223-389-6**  
cour. 36,99  
**28,99 ch. ens.**

**Bracelet tennis**  
18 cm de long avec rallonge de 3 cm. Fermoir à pince.  
**223-389-9**  
cour. 23,99  
**18,99**

**Assortiment de boucles d'oreilles**  
5 paires de dormeuses et 1 paire d'anneaux de 2 cm. À tige.  
**223-390-2**  
cour. 27,99  
**20,99 l'ens.**

Grandeurs des bagues, page 137.



BIJOUX

**NOUVEAU**

**Collection Feuilles Étincelantes**  
Pierres claires sur montures ton argent.

**Collier ras-de-cou**  
42 cm de long avec rallonge de 9 cm. Fermoir à pince.  
**223-390-3**  
cour. 31,99  
**23,99**

**Boucles d'oreilles montantes**  
2 cm de long. À tige.  
**223-390-4**  
cour. 23,99  
**18,99**

**Bague**  
0,5 cm de long.  
6 **223-390-6**  
8 **223-390-7**  
10 **223-390-8**  
cour. 15,99  
**12,99**

**Bracelet**  
18 cm de long avec rallonge de 3 cm. Fermoir à pince.  
**223-390-5**  
cour. 27,99  
**20,99**

### Collection Pavé Azur

Pierres rondes en cristal de verre avec pavés de similisaphir sur montures ton argent.

**Ensemble collier et boucles d'oreilles**  
Collier, 42 cm de long avec rallonge de 9 cm. Dormeuses à tige, 2 cm de diamètre.  
**223-244-2**  
cour. 23,99  
**18,99 l'ens.**

**Bracelet coulissant**  
Réglable. Unitaille.  
**223-244-6**  
cour. 23,99  
**18,99**

**Bague mode**  
6 **223-244-3**  
8 **223-244-4**  
10 **223-244-5**  
cour. 13,99  
**10,99**

Ens. collier et boucles d'oreilles







Collection en  
nacre véritable



## NOUVEAU

**Collection  
Nacre Grise**  
Nacre  
véritable sur  
montures  
ton or.

**Collier-  
pendentif**  
71 cm de long  
avec rallonge  
de 9 cm.  
Pendentif  
de 5 cm.  
**223-388-6**  
cour. 27,99  
**20,99**

**Ensemble  
de bracelets**  
Trois  
bracelets  
superposés.  
Unitaille.  
**223-388-7**  
cour. 23,99  
**18,99** l'ens.

**Pendants  
d'oreilles**  
4 cm de  
long.  
À tige.  
**223-388-8**  
cour. 17,99  
**13,99**

**Bague mode**  
2 cm de long.  
6 **223-388-9**  
8 **223-389-0**  
10 **223-389-1**  
cour. 17,99  
**13,99**

Grandeurs des bagues,  
page 137.

❖ **Montre**  
Cadran en nacre.  
Boîtier, 32 mm  
de diamètre.  
Bracelet en  
similicuir, 23 cm  
de long.  
**223-397-4**  
cour. 64,99  
**49,99**

# BELLE AUDACE

Des bijoux remarquablement iridescents.



## NOUVEAU

**Collection  
Accent  
Multicolore**  
Billes d'aspect  
de gemme aux  
formes et aux  
couleurs variées.

**Collier  
à billes**  
42 cm de long  
avec rallonge  
de 9 cm.  
**223-388-0**  
cour. 39,99  
**31,99**

**Bague mode**  
Pierre multicolore  
d'aspect émail sur  
monture ton argent.  
2 cm de long.  
6 **223-388-3**  
8 **223-388-4**  
10 **223-388-5**  
cour. 17,99  
**13,99**

**Anneaux  
d'oreilles**  
3 cm de  
diamètre.  
À tige.  
**223-388-2**  
cour. 17,99  
**13,99**

**Bracelet  
à billes**  
Unitaille.  
**223-388-1**  
cour. 23,99  
**18,99**



# STYLE SAUVAGE

Élégance aspect écaille de tortue et œil-de-tigre.

## NOUVEAU

### Collection Façon Écaille de tortue ambrée

Similiécaille de tortue sur montures ton argent.

### Collier plastron

42 cm de long avec rallonge de 9 cm. 223-425-7

cour. 44,99

34,99

### Pendants d'oreilles

Acrylique. À tige. 4 cm de long. 223-427-4

cour. 17,99

13,99

### Bracelet de fantaisie

Fermeture coulissante. Unitaille. 223-427-8

cour. 20,99

15,99

### Bague mode

Anneau dédoublé.

6 223-427-5

8 223-427-6

10 223-427-7

cour. 17,99

13,99

### ❖ Montre mode

Cadran similiécaille de tortue.

Boîtier, 31 mm de diamètre.

Bracelet en similicuir, 23 cm de long.

223-518-4

cour. 64,99

49,99



Grandeurs des bagues, page 137.

## NOUVEAU

### Collier-pendentif à disque

Pierre Naturelle 42 cm de long avec rallonge de 9 cm.

Fermeture à pince.

Œil-de-tigre (ton or)

223-397-8

Agate (ton argent)

223-397-7

cour. 23,99

18,99 ch.

## NOUVEAU

### Bracelet extensible à billes Pierre Naturelle

Billes en pierres semi-précieuses. Unitaille.

Œil-de-tigre (ton or)

223-398-0

Agate (ton argent)

223-397-9

cour. 20,99

15,99 ch.

## NOUVEAU

### Assortiment de boucles d'oreilles Merveilles Naturelles

Mélange de pierres et de matières d'aspect œil-de-tigre et agate.

Œil-de-tigre (ton or)

223-397-6

Agate (ton argent)

223-397-5

cour. 27,99

20,99

ch. ens.



Œil-de-tigre semi-précieuse

Agate véritable



Ens. de 6 paires de boucles d'oreilles



Ens. de 6 paires de boucles d'oreilles





Ens. de  
5 bracelets

Ens. de  
3 bagues



Ens. de 6 paires de  
boucles d'oreilles



Ens. de  
5 bracelets

Ens. de 3 bagues

## NOUVEAU

### Collection Émail Vibrant

Fini froid d'aspect émaillé en vert et en bleu sur montures ton argent; fini chaud d'aspect émaillé en rose et en jaune sur montures ton or.

#### Collier-pendentif

Collier, 76 cm de long avec rallonge de 9 cm. Pendentif de 4 cm.

Froid (bleu/ton argent)

223-247-1

Chaud (jaune/ton or)

223-247-0

cour. 27,99

20,99 ch.

#### Bracelets à superposer

Ensemble de cinq. Unitaille.

Froid (bleu/vert/ton argent)

223-249-1

Chaud (rose/jaune/ton or)

223-249-0

cour. 27,99

20,99 ch. ens.

#### Ensemble de bagues à superposer

Ensemble de trois.

Froid (bleu/vert/ton argent)

6 223-248-5

8 223-248-6

10 223-248-7

Chaud (rose/jaune/ton or)

6 223-248-0

8 223-248-1

10 223-248-2

cour. 23,99

18,99 ch. ens.

#### Ensemble de boucles d'oreilles

À tige. 1 cm de diamètre.

223-249-4  
cour. 23,99

18,99 l'ens.



## MAILLONS ÉMAILLÉS

## NOUVEAU

### Collection Émail Éléphant

Ensemble émail ivoire sur montures ton or; ensemble émail noir sur montures ton argent.

#### Collier à maillons

71 cm de long avec rallonge de 9 cm.

Noir (ton argent)

223-402-3

Ivoire (ton or)

223-402-4

cour. 27,99

20,99 ch.

#### Anneaux d'oreilles

À tige, 2 cm de diamètre.

Noir (ton argent)

223-405-1

Ivoire (ton or)

223-405-2

cour. 13,99

10,99

ch. paire

#### Bracelet à maillons

18 cm de long avec rallonge de 3 cm.

Noir (ton argent)

223-423-5

Ivoire (ton or)

223-423-6

cour. 23,99

18,99 ch.

#### Bague

Noir (ton argent)

6 223-405-4

8 223-405-6

10 223-405-5

Ivoire (ton or)

6 223-416-7

8 223-416-8

10 223-416-9

cour. 20,99

15,99 ch.



OFFERTE EN TON OR ET EN TON ARGENT

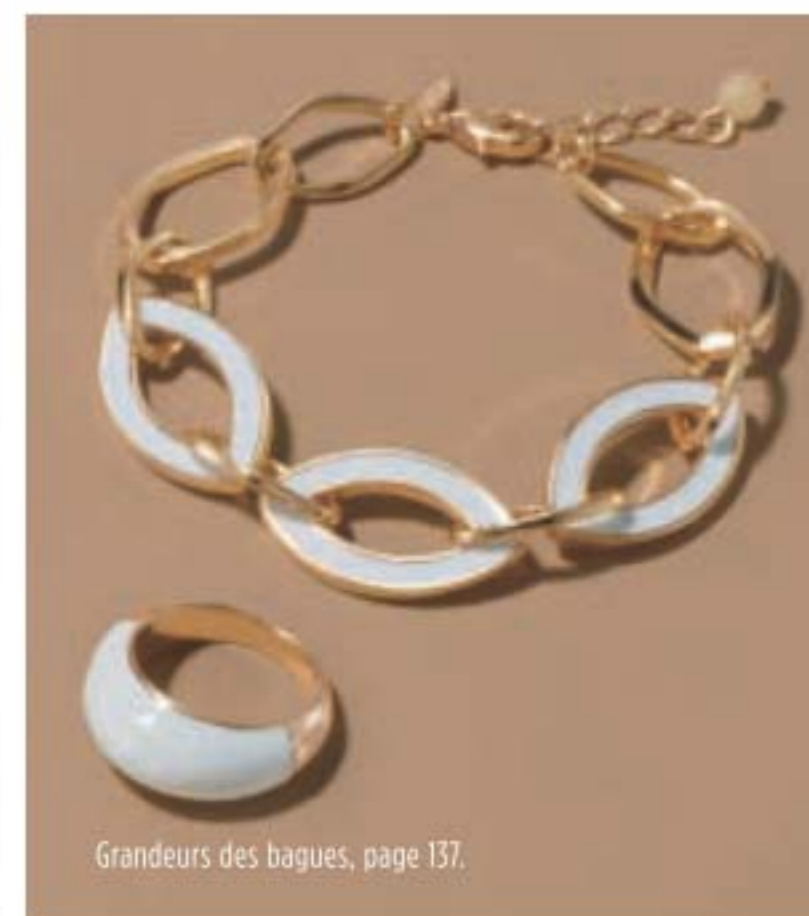

Grandeurs des bagues, page 137.



# LOOK LUXE

Maillons scintillants tout glam.

## NOUVEAU

### Collection Maillons Luxueux

Maillons ouverts en ton or texturé avec cristaux en accents.

#### Pendants d'oreilles

À tige. 3 cm de long.

**223-400-8**  
cour. 13,99  
**10,99**

#### Collier audacieux

43 cm de long avec rallonge de 9 cm.

**223-400-6**  
cour. 44,99  
**34,99**



**Bracelet audacieux**  
18 cm de long avec rallonge de 3 cm.  
**223-400-7**  
cour. 13,99  
**10,99**

#### Bague mode pavée

Pavé rond avec bordure texturée.

6 **223-400-9**  
8 **223-401-0**  
10 **223-401-1**  
cour. 15,99  
**12,99**



#### ❖ Montre à charnière

Charnière ouverte au dos. Lunette ton or, bracelet ton argent. Unitaille.

**223-495-9**  
cour. 64,99  
**49,99**

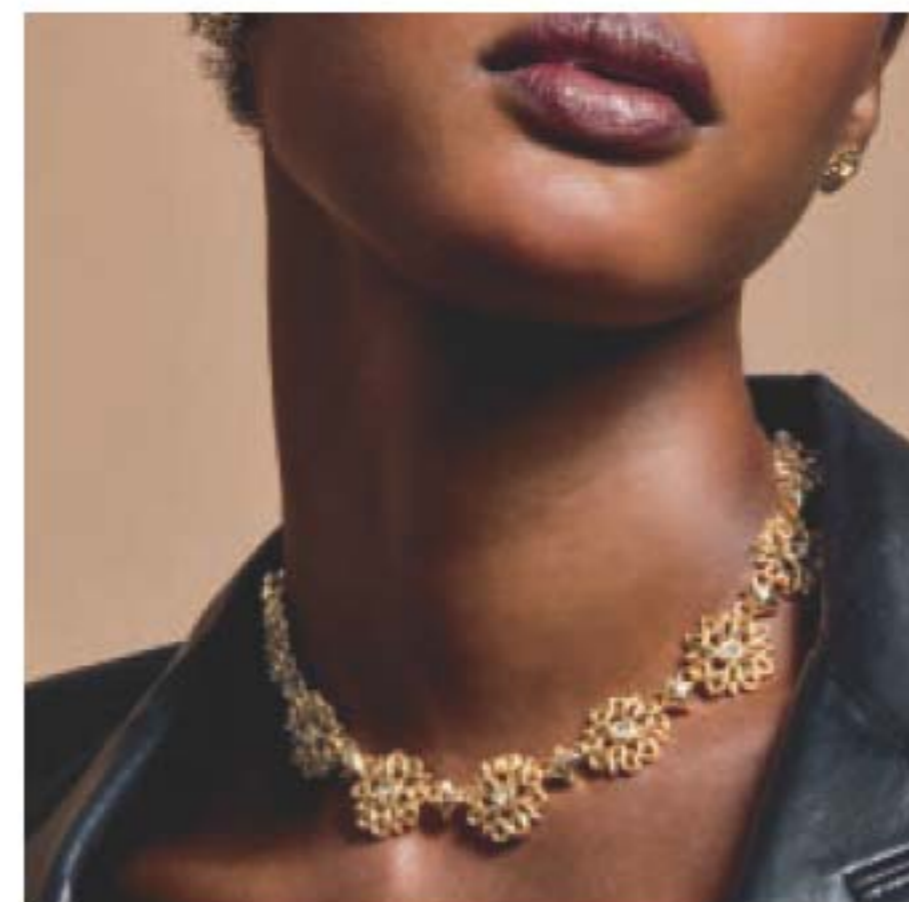

## NOTRE STYLE SIGNATURE

Le logo 4A iconique symbolise les 135 années de l'engagement d'Avon en matière de qualité.



## NOUVEAU

### Collection Signature

Joli filigrane rétro avec ZC et pierres en verre en accents sur montures ton or.

#### Collier mode

42 cm de long avec rallonge de 9 cm.

**223-398-2**  
cour. 54,99  
**42,99**

#### Bague

ZC en accent. 2 cm de long.

6 **223-398-3**  
8 **223-398-4**  
10 **223-398-5**  
cour. 23,99  
**18,99**

#### Boucles d'oreilles

ZC en accents. À tige.

**223-398-6**  
cour. 23,99  
**18,99**

#### Collier-médaille

« Avon 2021 » gravé au dos. Chaîne, 61 cm de long avec rallonge de 9 cm et fermoir à pince. Pendentif de 4 cm avec fermoir aimanté.

**223-398-1**  
cour. 36,99  
**28,99**

#### Bracelet

Pierres en verre. Unitaille.  
**223-398-7**  
cour. 36,99  
**28,99**

Grandeurs des bagues, page 137.



# JOYEUX MÉLI-MÉLO

Bijoux minimalististes empilés pour du style au maximum.



Ens. de 6 bagues

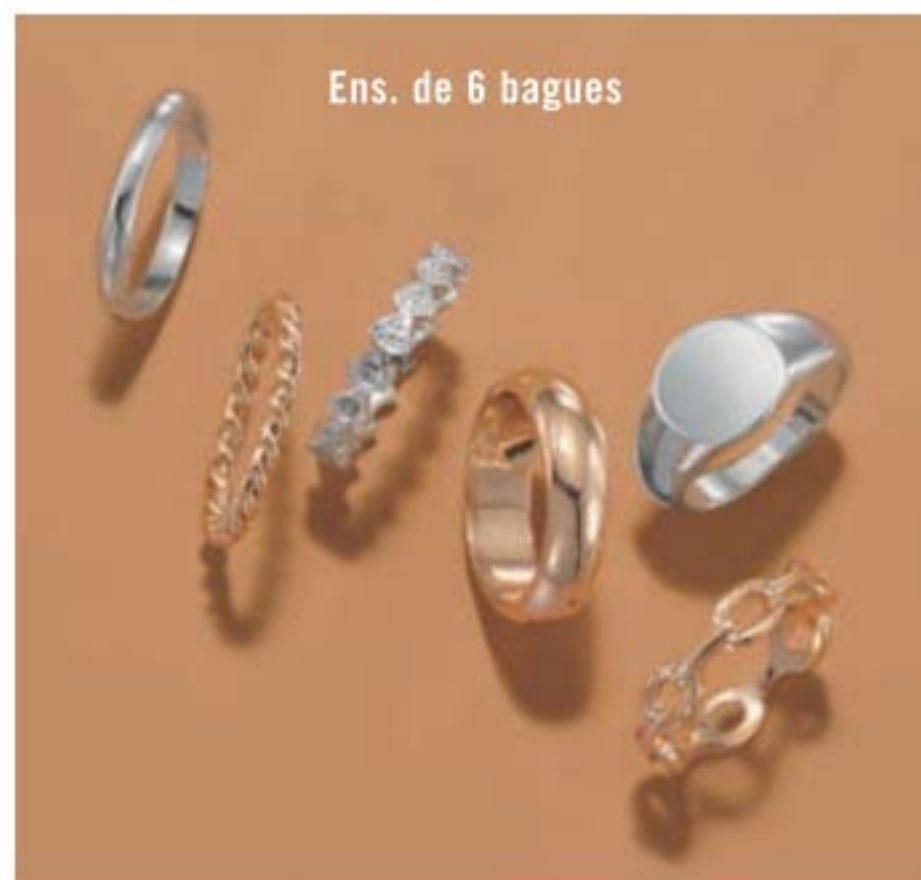

Ens. de 6 paires de boucles d'oreilles



Ens. de 5 bracelets

## NOUVEAU

**Collection deux tons Modernité**  
Mélange de métaux aux finis ton or et ton argent avec pierres en verre clair en accents.

**Assortiment de bagues**  
Ensemble de six.  
6 223-401-8  
8 223-401-9  
10 223-402-0  
cour. 27,99  
20,99 l'ens.

Grandeurs des bagues, page 137.

**Assortiment de boucles d'oreilles**  
Six paires. Anneaux, de 0,5 cm à 1 cm de diamètre. À tige.  
223-401-4  
cour. 27,99  
20,99 l'ens.

**Assortiment de bracelets**  
Ensemble de cinq.  
Ch., 18 cm de long avec rallonge de 3 cm.  
223-401-5  
cour. 27,99  
20,99 l'ens.



Grandeurs des bagues, page 137.



BIJOUX

OFFERTE EN TON OR ET EN TON ARGENT

## NOUVEAU

### Collection Enchaînement Admirable

Chaînes tressées en ensembles sur montures ton or et ton argent.

#### Collier superposé

Trois rangs: 46 cm, 51 cm et 71 cm de long avec rallonge de 9 cm.  
Ton argent 223-399-5  
Ton or 223-399-4  
cour. 31,99  
23,99 ch.

#### Anneaux d'oreilles

À tige. 4 cm de diamètre.  
Ton argent 223-399-7  
Ton or 223-399-6  
cour. 17,99  
13,99 ch. paire

#### Bracelet superposé

18 cm de long avec rallonge de 3 cm.  
Ton argent 223-399-9  
Ton or 223-399-8  
cour. 23,99  
18,99 ch.

#### Bague superposée

2 cm de long.  
Ton argent 6 223-400-3  
8 223-400-4  
10 223-400-5  
Ton or 6 223-400-0  
8 223-400-1  
10 223-400-2  
cour. 17,99  
13,99 ch.



# MODERNE AU QUOTIDIEN

La beauté est dans la simplicité de ces formes sculpturales aux détails chics.



BRACELET, BOUCLES D'OREILLES ET COLLIER OFFERTS EN TON OR ET EN TON ARGENT



❖ **Montre Quotidien Moderne**  
Cadran blanc. Boîtier ton argent, 30 mm de diamètre. Bracelet en similicuir, 23 cm de long.  
**223-329-9**  
cour. 54,99  
**42,99**

**NOUVEAU**  
**Collection Beauté Sculpturale**  
Bijoux minimalistes sur montures ton or et ton argent.

**Bracelet-manchette**  
Unitaille.  
Ton argent **223-272-4**  
Ton or **223-272-5**  
cour. 23,99  
**18,99** ch.

**Anneaux d'oreilles**  
2 cm de diamètre. À tige.  
Ton argent **223-272-7**  
Ton or **223-272-8**  
cour. 17,99  
**13,99** ch. paire

**Collier-pendentif**  
Collier, 42 cm de long avec rallonge de 9 cm. Fermoir à pince.  
Ton argent **223-272-2**  
Ton or **223-272-3**  
cour. 23,99  
**18,99** ch.



**NOUVEAU**

**Collection Parure Perlée**  
Billes perlesques sur montures ton or.

**Bracelet double**  
Avec pierres claires en accents. 18 cm de long avec rallonge de 3 cm. **223-273-1**  
cour. 17,99  
**13,99**

**Pendants d'oreilles**  
3 cm de diamètre. À tige. **223-273-0**  
cour. 15,99  
**12,99**



**Collier**  
97 cm de long. **223-272-9**  
cour. 27,99  
**20,99**



# FÉÉRIE STERLING

De véritables pierres précieuses sur montures en argent sterling .925 créent une beauté intemporelle et envoûtante.



**Collection en argent sterling Marcassite et onyx**  
Onyx et marcassite véritables sur montures en argent sterling .925.

**Collier-pendentif**  
Collier, 46 cm de long avec rallonge de 3 cm. Pendentif, 3 cm de long.  
**223-273-7**  
**69,99**

**Bague mode**  
2 cm de long.  
5 **223-382-1** 8 **223-382-4**  
6 **223-382-2** 9 **223-382-5**  
7 **223-382-3** 10 **223-382-6**  
**58,99**

**Pendants d'oreilles**  
À tige. 1 cm de long.  
**223-273-8**  
**58,99**



**Collection en argent sterling Améthyste Verte**  
Améthystes uniques de couleur verte avec strass en accents.

**Collier-pendentif**  
46 cm de long avec rallonge de 3 cm. Pierre taille marquise équivalant à 2 carats.  
**222-878-2**  
**69,99**

**Dormeuses**  
6 mm de diamètre. À tige. **222-878-1**  
**69,99**

**Bague**  
Pierre taille ovale équivalant à 4 carats.  
5 **222-878-3**  
6 **222-878-4**  
7 **222-878-5**  
8 **222-878-6**  
9 **222-878-7**  
10 **222-878-8**  
**77,99**



**TROUVEZ LE CERCLE** correspondant à l'une de vos bagues.

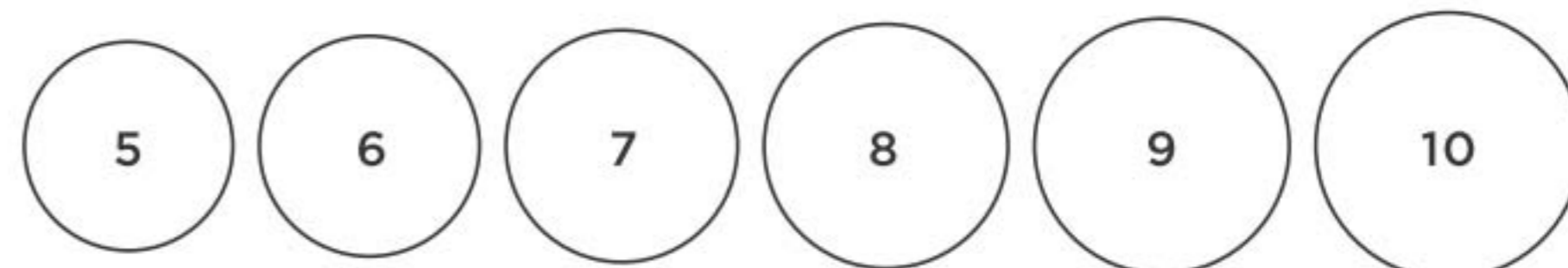





Détails  
lacés aux  
épaules

### NOUVEAU

#### ❖ Haut Accents Lacés

Haut violet à manches longues avec laçages aux épaules. Polyester, rayonne, spandex. Longueur au centre du dos: 62 cm (M); 65 cm (1T). Laver à la machine, suspendre pour sécher.

TP (0-2) **223-346-4**

P (4-6) **223-346-5**

M (8-10) **223-346-6**

G (12-14) **223-346-7**

TG (16) **223-346-8**

**41,99**

1T (18W-20W) **223-346-9**

2T (22W-24W) **223-347-0**

3T (26W-28W) **223-347-1**

**46,99**

STUDIO  
1886

STYLE  
AUTOMNAL



Garniture en  
similicuir au  
centre et à  
l'encolure

### NOUVEAU

#### ❖ Haut à encolure ras-de-cou douillet

Tunique vert foncé à manches longues, fentes sur les côtés et garniture en similicuir. Viscose, polyester. Longueur au centre du dos: 70 cm (M); 75 cm (1T). Laver à la machine, sécher à plat.

TP (0-2) **223-347-2**

P (4-6) **223-347-3**

M (8-10) **223-347-4**

G (12-14) **223-347-5**

TG (16) **223-347-6**

**46,99**

1T (18W-20W) **223-347-7**

2T (22W-24W) **223-347-8**

3T (26W-28W) **223-347-9**

**51,99**

### NOUVEAU

#### ❖ Haut avec boutons en accents à col cagoule

Haut bourgogne à manches longues avec boutons décoratifs asymétriques. Viscose, polyester, spandex. Longueur au centre: 66 cm (M); 71 cm (1T). Laver à la machine, sécher à plat.

TP (0-2) **223-348-8**

P (4-6) **223-348-9**

M (8-10) **223-349-0**

G (12-14) **223-349-1**

TG (16) **223-349-2**

**52,99**

1T (18W-20W) **223-349-3**

2T (22W-24W) **223-349-4**

3T (26W-28W) **223-349-5**

**57,99**



Boutons  
décoratifs  
à l'ourlet  
croisé



**NOUVEAU**❖ **Cardigan asymétrique doux**

Manches longues, devant asymétrique. Se porte ouvert ou boutonné. Viscose, polyester, spandex. Longueur au centre du dos: 71 cm (M); 76 cm (1T). Laver à la machine, sécher à plat.

TP (0-2) **223-349-6**

P (4-6) **223-349-7**

M (8-10) **223-349-8**

G (12-14) **223-349-9**

TG (16) **223-350-0**

**56,99**

1T (18W-20W) **223-350-1**

2T (22W-24W) **223-350-2**

3T (26W-28W) **223-350-3**

**61,99**

Se porte ouvert  
ou boutonné



## des robes en tricot douillet pour l'automne



Boutons  
décoratifs  
et ourlet  
asymétrique

**NOUVEAU**❖ **Robe boutonnée à encolure ras-de-cou**

Rose. Manches trois-quarts raglan. Boutons décoratifs à l'épaule gauche. Polyester, rayonne, spandex. Longueur au centre du dos: 89 cm (M); 94 cm (1T). Laver et sécher à la machine.

TP (0-2) **223-350-4** 1T (18W-20W) **223-350-9**

P (4-6) **223-350-5** 2T (22W-24W) **223-351-0**

M (8-10) **223-350-6** 3T (26W-28W) **223-351-1**

G (12-14) **223-350-7** **68,99**

TG (16) **223-350-8**

**63,99**



Cordon  
coulissant  
à la taille

**NOUVEAU**❖ **Robe en tricot à taille cintrée**

Noire. Manches longues raglan. Cordon coulissant à la taille. Coton, polyester; tricot côtelé en coton et spandex aux poignets. Longueur au centre du dos: 99 cm (M); 105 cm (1T). Laver et sécher à la machine.

TP (0-2) **223-351-2** 1T (18W-20W) **223-351-7**

P (4-6) **223-351-3** 2T (22W-24W) **223-351-8**

M (8-10) **223-351-4** 3T (26W-28W) **223-351-9**

G (12-14) **223-351-5** **68,99**

TG (16) **223-351-6**

**63,99**



Boutons  
décoratifs  
aux poignets



### NOUVEAU

#### ❖ Haut à manches chauve-souris avec boutons

Motif de camouflage. Ourlet irrégulier. Boutons décoratifs aux poignets. Polyester, spandex. Longueur au centre du dos: 69 cm (M); 74 cm (1T). Laver à la machine, suspendre pour sécher.

TP (0-2) **223-348-0**

P (4-6) **223-348-1**

M (8-10) **223-348-2**

G (12-14) **223-348-3**

TG (16) **223-348-4**

**54,99**

1T (18W-20W) **223-348-5**

2T (22W-24W) **223-348-6**

3T (26W-28W) **223-348-7**

**59,99**

### NOUVEAU

#### ❖ Legging à dégradé de couleur au quotidien

Pleine longueur. Couleur dégradée de noir à gris. Poche à l'intérieur de la bande de taille. Polyester, spandex. Laver à la machine, sécher à plat.

TP (0-2) **223-352-0**

P (4-6) **223-352-1**

M (8-10) **223-352-2**

G (12-14) **223-352-3**

TG (16) **223-352-4**

**57,99**

1T (18W-20W) **223-352-5**

2T (22W-24W) **223-352-6**

3T (26W-28W) **223-352-7**

**62,99**

Legging  
pleine  
longueur  
de couleur  
dégradée

style contemporain en tout confort

Devant  
ouvert avec  
garniture  
en similicuir



### NOUVEAU

#### ❖ Cardigan long duillet

Devant ouvert, garniture en similicuir. Poches latérales. Coton, polyester. Longueur au centre du dos: 88 cm (M); 93 cm (1T). Nettoyer à sec seulement.

TP (0-2) **223-352-8**

P (4-6) **223-352-9**

M (8-10) **223-353-0**

G (12-14) **223-353-1**

TG (16) **223-353-2**

**79,99**

1T (18W-20W) **223-353-3**

2T (22W-24W) **223-353-4**

3T (26W-28W) **223-353-5**

**84,99**



**NOUVEAU**❖ **Paquet de quatre t-shirts  
Mode Automnale**

Encolure en V, manches courtes, ourlet arrondi. Trois hauts de couleurs unies: rouge, brun et bleu; plus un en motif de camouflage rose. Coton, polyester. Longueur au centre du dos: 66 cm (M); 71 cm (1T). Laver à la machine, suspendre pour sécher.

TP (0-2) **223-345-6**P (4-6) **223-345-7**M (8-10) **223-345-8**G (12-14) **223-345-9**TG (16) **223-346-0****54,99** le paquet de 41T (18W-20W) **223-346-1**2T (22W-24W) **223-346-2**3T (26W-28W) **223-346-3****59,99** le paquet de 4ENS. DE  
4 HAUTScouleurs  
d'automne**TABLEAU DES TAILLES**

	POITRINE	TAILLE	HANCHES
TP 0/2	80 - 83 cm	62 - 65 cm	84 - 86 cm
P 4/6	85 - 89 cm	67 - 71 cm	90 - 94 cm
M 8/10	93 - 97 cm	75 - 79 cm	98 - 102 cm
G 12/14	100 - 104 cm	83 - 86 cm	105 - 109 cm
TG 16	108 - 112 cm	90 - 94 cm	113 - 117 cm
1T 18W/20W	118 - 123 cm	99 - 104 cm	122 - 127 cm
2T 22W/24W	128 - 133 cm	109 - 114 cm	132 - 137 cm
3T 26W/28W	138 - 144 cm	119 - 124 cm	142 - 147 cm

Visitez [avon.ca/guidegrandeurs](http://avon.ca/guidegrandeurs) pour de plus amples renseignements sur les tailles.

**NOUVEAU**❖ **Paquet de deux tuniques  
à manches longues**

Un haut noir jaspé et un bleu jaspé. Encolure ronde, fentes latérales à l'ourlet. Rayonne, polyester, spandex. Longueur au centre du dos: 69 cm (M); 72 cm (1T). Laver à la machine, sécher à plat.

TP (0-2) **223-438-0**P (4-6) **223-438-1**M (8-10) **223-438-2**G (12-14) **223-438-3**TG (16) **223-438-4****57,99** le paquet de 21T (18W-20W) **223-438-5**2T (22W-24W) **223-438-6**3T (26W-28W) **223-438-7****62,99** le paquet de 2❖ **Duo de leggings  
au quotidien**

Un noir et un gris. Pleine longueur, bande élastique à la taille. Coton, spandex. Entrejambe de 71 cm (toutes tailles). Laver à la machine, sécher à plat.

TP (0-2) **222-449-4**P (4-6) **222-449-5**M (8-10) **222-449-6**G (12-14) **222-449-7**TG (16) **222-449-8****49,99** LE DUO1T (18W-20W) **222-449-9**2T (22W-24W) **222-450-0**3T (26W-28W) **222-450-1****54,99** LE DUO

Chaussures sport compensées similisuède vendues à la page 147.

ENS.  
DE 2ENS.  
DE 2





**NOUVEAU**

❖ **Bottillons courts à boucle\***  
 Similisuède brossé, empiècement élastique. Boucle décorative. Zip intérieur. Semelle antidérapante.

- 6M 223-354-8
  - 7M 223-354-9
  - 8M 223-355-0
  - 9M 223-355-1
  - 10M 223-355-2
  - 11M 223-355-3
- 56,99**

**promenade automnale**



**NOUVEAU**

❖ **Flâneurs à pampilles\***  
 Similicuir bourgogne. Intérieur coussiné. Talon plat.

- 6M 223-353-6
  - 7M 223-353-7
  - 8M 223-353-8
  - 9M 223-353-9
  - 10M 223-354-0
  - 11M 223-354-1
- 64,99**

POINTURES UNISEXES		
	FEMME	HOMME
P	5-6	—
M	7-8	5-6
G	9-10	7-8
TG	11-12	9-10
TTG	13-14	11-12

❖ **Pantoufles unisexes classiques**  
 Doublure en similitoison. Matières synthétiques.  
**24,99**  
 ch. paire



- Brun**
- P 222-538-7
  - M 222-538-6
  - G 222-538-5
  - TG 222-538-4
  - TTG 222-538-3

- Noir**
- P 222-511-1
  - M 222-511-2
  - G 222-511-3
  - TG 222-511-4
  - TTG 222-511-5



**NOUVEAU**

❖ **Chaussures sport compensées similisuède\***  
 Tige noire perforée, empiècement élastique, zip intérieur. Talon, 5 cm de haut. Semelle antidérapante.

Talon de 5 cm

\*Demi-pointures, commandez une pointure plus grande.



# TENDANCE CHALEUR

C'EST LA SAISON DES TRICOTS!  
Restez au chaud en toute élégance.



Couture  
qui longe  
le centre  
du dos

2 poches  
plaquées

Boutons  
décoratifs  
sur les  
manches

## NOUVEAU

❖ **Cardigan avec boutons en accents**  
Doux tissu rose pâle. Devant ouvert.  
Viscose, polyester, nylon. Longueur  
au centre du dos: 92 cm (M);  
95 cm (1T). Laver à la main,  
suspendre pour sécher.

P (4-6) 223-958-0

M (8-10) 223-958-1

G (12-14) 223-958-2

TG (16) 223-958-3

**150,00**

1T (18W-20W) 223-958-4

2T (22W-24W) 223-958-5

3T (26W-28W) 223-958-6

**155,00**

## NOUVEAU

❖ **Tuque d'hiver doublée  
de molleton Hot Paws<sup>MD</sup>**  
Ivoire. Unitaille. Acrylique,  
polyester. Laver à la  
machine, sécher à plat.

223-453-4

**22,99**

quantités limitées

Tuque à  
pompon  
classique en  
tricot côté

Forme  
ajustée  
avec  
doublure  
chaude en  
molleton



**HOT PAWS**

LA PLUS GRANDE MARQUE  
D'ACCESSOIRES D'HIVER  
AU CANADA!





Style élégant  
en tricot  
torsadé



Tuque à  
pompon en  
gros tricot

**Tricot  
doux, léger et  
chaud**

**NOUVEAU**

❖ Tuque d'hiver avec  
bande intérieure en  
molleton gros tricot  
**Hot Paws<sup>MD</sup>**

Unitaille. Acrylique,  
polyester. Laver et  
sécher à la machine.

Gris **223-453-2**

Rose **223-453-3**

**22,99 ch.**

quantités limitées



EN  
CANNEBERGE  
OU GRIS



**NOUVEAU**

❖ **Bandeau torsadé Hot Paws<sup>MD</sup>**

Unitaille. Acrylique. Laver  
et sécher à la machine.

Gris **223-453-5**

Canneberge **223-453-6**

**13,99 ch.**

quantités limitées



**HOT PAWS**

LA PLUS GRANDE MARQUE  
D'ACCESSOIRES D'HIVER  
AU CANADA!

EN  
GRIS OU  
ROSE





**NOUVEAU**

❖ **Gants en jersey avec fausse fourrure Hot Paws<sup>MD</sup>**  
 Gris. Unitaille. Polyester, spandex.  
 Laver à la machine, sécher à plat.  
**223-452-9**  
**28,99**  
 quantités limitées



Bouts des doigts pour écran tactile

Fausse fourrure élégante aux poignets

**gants chics et élégants à doublure très douce**

**NOUVEAU**

❖ **Gants en jersey à quatre boutons Tartan Hot Paws<sup>MD</sup>**  
 Unitaille. Devant (paume): polyester, coton, élasthane.  
 Dos: laine, viscose, polyester.  
 Nettoyer les taches.  
 Rouge **223-453-0**  
 Gris **223-453-1**  
**28,99** ch. paire  
 quantités limitées



**NOUVEAU**

❖ **Gants en jersey à trois boutons Hot Paws<sup>MD</sup>**  
 Noirs. Unitaille. Polyester, coton, élasthane. Laver et sécher à la machine.  
**223-452-8**  
**24,99** ch. paire  
 quantités limitées

Motif élégant en rouge et gris avec 4 boutons



Bouts des doigts pour écran tactile

**H**  
**HOT PAWS**  
 LA PLUS GRANDE MARQUE  
 D'ACCESSOIRES D'HIVER  
 AU CANADA!



## style décontracté à votre image!



2 poches  
poitrine  
à bouton

Boutons  
sur les  
manches

### NOUVEAU

#### ❖ Veste-chemise surdimensionnée

Veste ample et douillette d'aspect flanelle à carreaux noirs et blancs. Polyester, viscose, nylon, autre. Longueur au centre du dos: 75 cm (M); 78 cm (1T). Laver à la machine, suspendre pour sécher ou nettoyer à sec.

P (4-6) 223-959-4

M (8-10) 223-959-5

G (12-14) 223-959-6

TG (16) 223-959-7

**150,00**

1T (18W-20W) 223-959-8

2T (22W-24W) 223-959-9

3T (26W-28W) 223-960-0

**155,00**

quantités limitées



Bande  
élastique à la  
taille et tissu  
extensible  
en quatre  
sens pour un  
confort  
tout jour

Couture qui  
longe le  
devant de  
la jambe

### NOUVEAU

#### ❖ Pantalon à enfiler point de Rome

Noir. Style à taille haute et jambe effilée, en tissu extensible confortable. Rayonne, nylon, spandex. Entrejambe: 71 cm (toutes tailles). Laver à la machine, sécher à plat.

P (4-6) 223-958-7

M (8-10) 223-958-8

G (12-14) 223-958-9

TG (16) 223-959-0

**75,00**

1T (18W-20W) 223-959-1

2T (22W-24W) 223-959-2

3T (26W-28W) 223-959-3

**80,00**

## pantoufles confortables à faire ronronner les pieds de plaisir

Motif « meow »  
le long de la  
partie inférieure  
de la tige

Tige en microfibre  
douce à la texture  
de suède

Col et doublure  
en fausse  
fourrure douce

Semelle  
antidérapante  
en caoutchouc

### NOUVEAU

#### ❖ Pantoufles hyper douillettes Skechers<sup>MD</sup> - Meow

Intérieur coussiné en mousse mémoire. Semelle antidérapante en caoutchouc flexible. Matières synthétiques.

6M 224-490-2

9M 224-490-5

7M 224-490-3

10M 224-490-6

8M 224-490-4

11M 224-490-7

**55,00**

quantités limitées

Minois de chat  
brodé sur la tige

**SKECHERS**



# ZONE DE CONFORT

Tenue de détente tout à fait chat-rmante!

Haut à encolure ronde et motif de chat

## NOUVEAU

### ❖ Ensemble pyjama Tartan Chat

Ensemble 2 pièces. Haut blanc avec motif de chat et pantalon carreauté multicolore à taille élastique. Haut: polyester, spandex, longueur au centre du dos: 68 cm (M); 71 cm (1T). Pantalon: coton, entrejambe: 80 cm (M); 81 cm (1T). Laver à la machine, suspendre pour sécher.

P (4-6) 223-652-7

M (8-10) 223-652-8

G (12-14) 223-652-9

TG (16) 223-653-0

69,99 l'ens.

1T (18W-20W) 223-653-1

2T (22W-24W) 223-653-2

3T (26W-28W) 223-653-3

74,99 l'ens.

quantités limitées

ENS.  
2 PIÈCES

Pantalon carreauté avec ruban coulissant en satin à la taille



Tricot épais et doublure en fausse fourrure

Semelle antidérapante en caoutchouc



Bord déroulable

## NOUVEAU

### ❖ Pantoufles-bottillons tricot gris

Col et doublure en fausse fourrure. Polyester, TPR.

P (6-6) 223-488-5

M (7-8) 223-488-6

G (9-10) 223-488-7

TG (11-12) 223-488-8

36,99 la paire  
quantités limitées

## NOUVEAU

### ❖ Mi-chaussettes Chatons Complices

Grises. Pour pointures 6-10. Polyester, coton, spandex, nylon, fil métallique. Laver et sécher à la machine.

223-953-6

6,99 la paire  
quantités limitées



Motif de chats et accents roses



Motif  
géométrique

### NOUVEAU

#### ❖ Mi-chaussettes mode taupe Douce Chaleur

Tons neutres. Pour  
pointures 6-10. Polyester,  
coton, spandex. Laver et  
sécher à la machine.

223-638-7

6,99 la paire  
quantités limitées



Complétez votre look  
automnal avec de chics  
chaussettes pour bottes

### NOUVEAU

#### ❖ Chaussettes isothermes repliables pour bottes

Beige et brun. Pour  
pointures 6-10. Acrylique,  
polyester, spandex. Laver  
et sécher à la machine.

223-638-9

11,99 la paire  
quantités limitées

Chaussettes  
isothermes à  
ourlet côtelé

Tons  
neutres

écologiques

### NOUVEAU

#### ❖ Mi-chaussettes mode écologiques motif floraison

Motif floral en taupe  
et noir. Pour pointures  
6-10. Polyester recyclé,  
spandex. Laver et  
sécher à la machine.

223-640-6

6,99 la paire  
quantités limitées

Faites de  
polyester  
recyclé

Maille  
antimicrobienne  
qui chasse  
l'humidité

Pointe lisse

non  
contraignantes

### NOUVEAU

#### ❖ Chaussettes non contraignantes et confortables

Ton lavande. Pour  
pointures 6-10.  
Polyester, coton,  
caoutchouc, spandex.  
Laver et sécher  
à la machine.

223-496-1

8,99 la paire  
quantités limitées





### chaussettes douces parfumées à la lavande

**NOUVEAU**

#### ❖ Mi-chaussettes parfumées à la lavande

Douces chaussettes infusées d'hydratant au parfum apaisant de lavande qui dure de cinq à dix lavages. Pour pointures 6-10. Polyester, caoutchouc, spandex. Laver à la machine, suspendre pour sécher.

223-638-6

11,99

quantités limitées



PAQUET DE  
2 PAIRES

### chics chaussettes pour bottes en paquet de deux paires



PAQUET DE  
2 PAIRES



Gris/rose  
223-640-7



Taupe/crème  
223-638-4

**NOUVEAU**

#### ❖ Paquet de deux paires de chaussettes pour bottes

Pour pointures 6-10. Polyester, coton, caoutchouc, spandex. Laver et sécher à la machine.

14,99 ch. paquet de 2 paires  
quantités limitées





Motif pied-de-poule classique en noir et gris

**NOUVEAU**

❖ **Chaussettes douces Motif pied-de-poule**  
 Motif noir et gris. Pour pointures 6-10. Rayonne, nylon, spandex. Laver à la machine, sécher à plat.  
**223-639-0**  
**11,99** la paire  
 quantités limitées

**chaussettes rayées avec flocons scintillants**

**NOUVEAU**

❖ **Mi-chaussettes mode rayées Flocon de neige**  
 Rayures noires et grises. Pour pointures 6-10. Polyester, coton, spandex, nylon. Laver et sécher à la machine.  
**223-639-1**  
**6,99** la paire  
 quantités limitées

Ornées de flocons de neige scintillants



Rayures noires et grises

**NOUVEAU**

❖ **Mi-chaussettes mode grises Doux Confort**  
 Pour pointures 6-10. Polyester, coton, spandex. Laver et sécher à la machine.  
**223-639-8**  
**6,99** la paire  
 quantités limitées

Chaussettes confortables à motif floral





## chaussettes de compression non contraignantes tout confo



Chaussettes au genou à compression en tricot antimicrobien

Compression légère de 8 à 15 mm Hg



Bande tout confort en haut et pointe lisse

Compression légère de 8 à 15 mm Hg

EN GRIS ET EN BLEU



### NOUVEAU

❖ Chaussettes de compression mélange de coton Pour pointures 6-10. Polyester, coton, spandex. Laver à la machine, sécher à plat. Bleu **223-640-1** Gris foncé **223-640-2** **12,99 ch. paire** quantités limitées

### NOUVEAU

❖ Chaussettes de compression Ton sur ton Noires. Pour pointures 6-10. Nylon, polyester, spandex. Laver à la machine, sécher à plat. **223-638-8** **13,99 la paire** quantités limitées



### NOUVEAU

❖ Blouson aviateur Skechers<sup>MD</sup> Tricot côtelé à l'encolure, aux poignets et à l'ourlet. Deux poches passepoilées avant. Poche poitrine avec zip à tirette à motif diamant. Tissu infroissable et antistatique. Longueur au centre du dos: 65 cm (M); 70 cm (TTG). Polyester, spandex. Laver et sécher à la machine. TP (0-2) **224-492-7** TG (16-18) **224-493-1** P (4-6) **224-492-8** TTG (18W-20W) **224-493-2** M (8-10) **224-492-9** **95,00** G (12-14) **224-493-0** **100,00** quantités limitées

### NOUVEAU

❖ Pantalon GOwalk<sup>MC</sup> Skechers<sup>MD</sup> Pantalon de marche athlétique noir pleine longueur avec jambe mi-évasée. Bande de compression double épaisseur à la taille. Tissu GOFLEX<sup>MD</sup> novateur à la texture de coton tout confort et au fini mat. Tissu infroissable et respirant qui chasse l'humidité et sèche rapidement. Entrejambe: 81 cm (toutes tailles). Nylon, spandex. Laver et sécher à la machine. TP (0-2) **224-492-0** TG (16-18) **224-492-4** P (4-6) **224-492-1** TTG (18W-20W) **224-492-5** M (8-10) **224-492-2** TTTG (22W-24W) **224-492-6** G (12-14) **224-492-3** **65,00** **70,00** quantités limitées

Deux poches latérales assez grandes pour la plupart des téléphones et deux poches arrière

Tissu flexible extensible en quatre sens qui suit vos mouvements et garde sa forme

TABLEAU DES TAILLES SKECHERS<sup>MD</sup>

	POITRINE	TAILLE	HANCHES
TP 0/2	64 - 67 cm	88 - 91 cm	83 - 85 cm
P 4/6	70 - 72 cm	93 - 97 cm	88 - 90 cm
M 8/10	74 - 77 cm	98 - 102 cm	93 - 95 cm
G 12/14	81 - 85 cm	105 - 109 cm	99 - 103 cm
TG 16-18	90 - 93 cm	114 - 117 cm	107 - 110 cm
TTG 18W/20W	99 - 102 cm	123 - 126 cm	114 - 119 cm
TTTG 22W/24W	108 - 110 cm	132 - 135 cm	123 - 128 cm

**SKECHERS**

Le soutien-gorge n'est pas offert.



# NETTOYANTS ÉCOLOGIQUES

Quelques gouttes  
de ces formules  
hautement  
concentrées suffisent.

❖ **Détersif à vaisselle  
concentré**  
500 ml

**Coriandre et olivier**  
222-395-9

**Fleur de sel et  
citron d'Amalfi**  
222-396-0

**Zeste de lime  
et cyprès**  
222-395-7

10,50 ch. ou...



Formules biodégradables.  
Non testées sur les animaux et  
sans ingrédients d'origine animale  
Aussi douces pour les mains  
que pour l'environnement



Sûr et efficace sur  
toute surface non  
poreuse, y compris  
la pierre naturelle.

❖ **Nettoyant  
multisurface**  
Sans phtalates,  
formaldéhyde, chlore,  
parabènes, ni éther  
de glycol. 500 ml

**Coriandre et olivier**  
222-614-7

**Zeste de lime  
et cyprès**  
222-614-8

12,00 ch. ou...

**2 CHOIX  
POUR  
18,00  
À COMBINER  
PAGES 166-167**

Pour profiter de l'offre, veuillez  
commander en multiples de 2.



❖ **Détergent pour lave-vaisselle**  
**Cucina Essentials**

Détergent et agent de rinçage tout-en-un qui nettoie et prévient les taches d'eau. Tablette qui se dissout facilement pendant le cycle du lavage. À base d'ingrédients végétaux.

Frais parfum d'agrumes.  
55 tablettes.  
**222-709-1**  
**20,00**  
le paquet de 55



❖ **Lingettes multiusages**  
**Cucina Essentials**

Formule composée d'acide citrique et de vinaigre de grenade d'origine naturelle. Dermotestées. Parfum de grenade. 60 lingettes.

**223-134-2**  
**10,00**  
le paquet de 60



maintenant 10 % plus épaisses

❖ **Ensemble de brosses à bouteilles**

Plastique, caoutchouc thermoplastique.

**Comprend:**

**A.** Pour nettoyer les verres, les bouteilles d'eau et plus. 35 cm de long x 6 cm de diamètre.

**B.** Pour nettoyer les pailles réutilisables et de petits articles. 26 cm de long x 1 cm de diamètre.

**C.** Pour nettoyer les bouchons et d'autres petites surfaces. 11 cm de long x 4 cm de diamètre.

**222-942-6**  
**14,99** l'ens.



❖ **Nettoyant à bouteille**  
**Morning Aura**

Les tablettes effervescentes font disparaître les taches des bouteilles d'eau. Laissez tremper et rincez.

Comprend des étiquettes **Nettoyage en cours.**  
42 g au total.  
**223-056-7**  
**8,99**  
le paquet de 12



AVERTISSEMENT: Le liquide contenu dans la bouteille pendant le nettoyage est nocif en cas d'ingestion. Utiliser l'étiquette autocollante à cet effet. Garder hors de la portée des enfants.

❖ **Recharges de tampons à récurer pour la salle de bain**

Jetables. Conviennent au manche de récurage pour la salle de bain Homestar. 14 cm de long x 8 cm de large. Mousse. **222-910-5**  
**5,99** l'ens. de 3

LES RECHARGES COMPRENNENT:  
3 tampons



❖ **Trousse de récurage pour la salle de bain**

14 cm de long x 8 cm de large. Plastique, mousse. **222-910-4**  
**8,99** la trousse

LA TROUSSE COMPREND:  
1 manche et 1 tampon

POUR LA SALLE DE BAIN

❖ **Trousse de brosse de cuvette avec tampons jetables Homestar**

Une cuvette toujours propre et reluisante! 38 cm de long x 6 cm de large. Plastique, mousse. **222-775-2**  
**14,99** la trousse

L'ENS. COMPREND:  
1 manche  
PLUS 6 tampons de recharge



❖ **Recharges jetables pour brosse de cuvette**

Convient à la brosse de cuvette Homestar. Paquet de 12. Ch., 9 cm de long x 6 cm de large x 4 cm de profond. Plastique, mousse. **222-775-3**  
**9,99**  
le paquet de 12



## HOMESTAR des formules puissantes pour un espace frais et propre!

### ❖ Nettoyant pour salle de bain

Vaporisez, laissez agir, puis essuyez! Élimine les résidus de savon, le calcaire et les taches incrustées. Formule à triple action et à faible pH. Parfum frais de pomme verte. 750 ml  
**222-708-9**  
**12,99**



### ❖ Nettoyant moussant pour cuvette de toilette

Élimine les taches. Sachet pratique. Utilisez-le toutes les deux semaines. Boîte de cinq sachets. 60 g par sachet.  
**222-708-8**  
**13,99**  
la boîte de 5



❖ Nettoyant à vitres  
Pour des fenêtres, des miroirs et des vitres brillantes de propreté. Enlève la saleté et les empreintes de doigts. Formule antibuée qui sèche rapidement. 500 ml  
**222-709-0**  
**9,99**



### ❖ Manche à balai

Prise facile. Longueur totale, un mètre. Tête, 25 cm de long x 10 cm de large. Plastique, EVA, aluminium.  
**222-440-5**  
**21,99**

### ❖ Chiffons pour balai

Peuvent être utilisés seuls ou avec le balai. Sans danger sur les planchers finis. Réversibles et jetables. 40 feuilles dans chaque paquet. 28 cm de long x 21 cm de large.  
**Offerts secs ou humides.**

### ❖ Chiffons secs

Texture à motif de diamants. Emprisonnent la poussière grâce à l'électricité statique.  
**222-484-0**  
**8,99** le paquet de 40

### ❖ Chiffons humides

Texturés pour minimiser la friction et bien nettoyer.  
**222-483-8**  
**12,99** le paquet de 40



La tête tourne à 360° et comprend des fentes pour fixer un chiffon

Emprisonne saleté et poussière



## HOMESTAR des formules puissantes pour un espace frais et propre!

### ❖ Ensemble de linges en microfibre

Réutilisables et non pelucheux. N'égratignent pas les surfaces et s'utilisent secs ou mouillés. Idéal pour la cuisine, la maison et la voiture. Laver à la machine, suspendre pour sécher. Polyester, polyamide. Comprend:  
• 1 grand linge: 102 x 49 cm  
• 1 petit linge: 71 x 29 cm  
• 1 gant unitaille: 21 x 21 cm  
**222-803-7**  
**27,99** l'ens.



ENS. DE 3 PIÈCES

### ❖ Élimine-odeurs pour le réfrigérateur

Formule en gel antigâchis avec extraits de plaqueminier et d'eucalyptus qui neutralise les odeurs. Une fois le gel dissipé, recyclez le contenant en plastique. 420 g  
**223-153-0**  
**11,99**

Dure jusqu'à trois mois!



❖ Nettoyant multiusage  
Nettoyant à triple action sans javellisant. Avec huile d'orange, bicarbonate de soude et acide citrique pour nettoyer les taches d'eau tenaces. Parfum naturel d'agrumes. Pour usage sur des surfaces non poreuses seulement. 500 ml  
**222-442-2**  
**11,99**



### NOUVEAU

### ❖ Lingettes nettoyantes robustes

La texture nettoie la saleté la plus tenace, même l'huile. Nul besoin de rincer. Frais parfum de citron. 50 lingettes. Chaque lingette, 24 cm de large x 28 cm de haut.  
**223-327-0**  
**12,99** le paquet de 50



### ❖ Absorbant d'humidité

Absorbe l'humidité et prévient la moisissure et les odeurs. Trois contenants, 275 g ch.  
**223-322-8**  
**8,99**  
le paquet de 3



ENS. DE 3

### ❖ Dégraissant pour cuisine et hotte

Formule doublement puissante pour attaquer la graisse tenace sur les hottes, surfaces de cuisson, grilles de barbecue et plus. Vaporisez la formule moussante, laissez agir, puis rincez. Ne pas utiliser à l'intérieur du four. 480 ml  
**223-134-1**  
**15,99**





## FRESH FIJI

### ❖ Désodorisant à chaussures

Élimine les odeurs tenaces au contact avec la puissance du bicarbonate de soude et de la feuille de plaqueminier. Idéal pour toutes les chaussures, du cuir au coton. 300 ml  
222-442-7  
11,99

Sèche rapidement et procure un parfum durable à tous les types de chaussures!



### ❖ Sac de lavage pour vêtements délicats

Permet de laver les vêtements délicats sans les endommager. Sac en maille fermé à zip avec quatre compartiments. Polyester. 36 cm de long x 15 cm de haut.  
222-817-4  
cour. 14,99  
9,99



### ❖ Détachant à lessive

Sa formule puissante avec enzymes dissout et retire les taches tenaces. Permet de retirer les taches plus efficacement qu'avec un détersif seul.



#### Vapo

S'applique directement sur les taches sans abîmer les tissus. 500 ml  
222-485-0  
13,99



#### Gel

Frottez sur les taches pour nettoyer en douceur. 220 ml  
222-484-9  
9,99



### ❖ Rafraîchisseur textile avec défroisseur

Rafraîchit les tissus et les défroisse. Ch., 500 ml  
**Fraîche:** Parfum de lessive 222-445-0  
**Tonique:** Parfum vif et aromatique 222-442-9  
12,99 ch.



### ❖ Désodorisant à billes en gel

Neutralise les odeurs. Ch., 150 ml  
**Lavande apaisante** 222-445-3  
**Coton frais** 222-443-0  
11,99 ch.



## FRESH FIJI

# NOUVEAU PARFUM DE LAVANDE!

Détergent en feuille 100 % soluble dans l'eau qui détache avec de puissants enzymes.

### ❖ Détergent en feuilles

Avec bicarbonate de soude et huiles aromatiques naturelles. Convient à toutes les machines à laver. Pour tissus lavables à la machine seulement. Coupez la feuille en deux pour les petites brassées. 30 feuilles à dissolution rapide, 23 x 20 cm ch.  
20,99 ch.



Parfum de citron et de lavande 222-440-7

### NOUVEAU

Parfum de lavande  
223-206-7



## FRESH FIJI ET MORNING AURA

### ❖ Détergent à lessive 4X Super Concentrated

Mélange antitaches de sept enzymes avec 4X la puissance de nettoyage dans chaque goutte pour une lessive plus blanche et plus éclatante et pour prévenir les taches. Convient à tout type de laveuse. Pour les tissus lavables à la machine seulement. Sans phosphates ni azurants optiques. Dermotesté. 1 litre  
222-941-2  
20,99



Pour jusqu'à  
63 brassées\*!

\*En fonction de charges normales pour une laveuse standard.

### ❖ Rehausse-couleur et détachant

Élimine les odeurs et les taches, blanchit les tissus blancs et ravive les tissus de couleurs. Ch., 2,2 litres  
222-700-6  
cour. 62,99

56,99 l'ens. de 3

Ens. de  
3 grands  
formats  
économiques!



### ❖ Savon à vaisselle

Dégraissant. Enlève la saleté et les taches tenaces pour une vaisselle éclatante de propreté. Végétalien et sans cruauté. Ch., 1,95 litre  
222-700-7  
cour. 55,99

49,99 l'ens. de 4

Ens. de 4 grands formats économiques!



## SIRIUS GROOM pour votre meilleur ami



PITOU  
PROPRE



**NOUVEAU**

❖ **Shampooing pour chiens Sirius Groom**  
Aide à soulager les démangeaisons et la peau sèche en éliminant les allergènes. Avec avoine pour aider à soulager la peau. Formule à pH équilibré. Fragrance durable. Ingrédients d'origine naturelle. 480 ml  
**Agréable senteur de baies 223-087-2**  
**Poudre de bébé 223-087-3**  
16,99 ch.



**NOUVEAU**

❖ **Masseur de bain pour animal de compagnie Sirius Groom**  
Procure un massage en douceur pour faire pénétrer le shampooing en profondeur dans le pelage de l'animal. Avec sangle facile à tenir pour toute main. Matière durable et aquarésistante à performance supérieure. Caoutchouc thermoplastique. 13 cm de long x 8 cm de large x 2 cm de haut. **223-109-1**  
7,99 ch.



ÉLIMINER  
LES ODEURS  
DES ANIMAUX

NE PAS VAPORISER SUR LES ANIMAUX

**NOUVEAU**

❖ **Élimine-odeurs Sirius Groom**  
Élimine les odeurs les plus tenaces des tissus et tapis. Laisse une fragrance fraîche et légère de poudre de bébé. Ingrédients d'origine naturelle incluant le riz et l'orge pour neutraliser et absorber les odeurs. Pour usage sur les tissus et les tapis seulement, ne pas vaporiser sur les animaux. 400 ml **223-087-4**  
13,99



AVON PURE huile essentielle

# de beaux RÊVES

Créez un environnement calme et propice au sommeil grâce à la richesse des propriétés et des bienfaits de l'huile de lavande.

## ❖ Diffuseur Avon Pure

Diffuseur à lumière à DEL avec trois réglages pour répandre une fine brume d'huile essentielle et d'eau dans l'air pour aider à rafraîchir et à purifier l'ambiance. 17 cm de haut. Avec port USB (cordon USB compris). **222-928-9** cour. 42,00

**OFFRE À DURÉE LIMITÉE**  
**36,00**

## ❖ Huiles essentielles

Sans parabènes, gluten, phtalates, ni sulfates. Végétaliennes. Faites au Canada. 10 ml

### Lavande

Calme et apaise. Aide à équilibrer l'esprit et favorise le repos.

**223-202-9**  
cour. 24,00  
**21,00**

### Beaux Rêves

Créez une ambiance sereine. Avec lavande et camomille.

**223-203-6**  
cour. 27,00  
**24,00**

### MODE D'EMPLOI:

Remplir le réservoir d'eau et ajouter quelques gouttes d'huile essentielle simple ou en mélange.



vaporiser légèrement sur votre oreiller



La lavande aide à calmer l'esprit et le corps. Non toxique.

## ❖ Huile essentielle vapo pour oreiller à la lavande

Vaporiser légèrement l'huile sur l'oreiller pour profiter d'une bonne nuit de sommeil. Bien agiter avant l'emploi. Végétalienne. Non testée sur les animaux. Sans gelée de pétrole, agent de blanchiment chloré, ammoniacque, ni phosphate. Faites au Canada. 115 ml **223-208-1** cour. 27,00  
**22,00**





## TRANSFORMEZ L'AMBIANCE... PARTOUT!

Glissez-en une dans votre poche ou votre sac pour vous en servir où que vous soyez.

**A. Bonne Concentration**  
Favorise la vigilance et la concentration. Avec amande douce, citron et romarin. **223-206-1**

**B. Énergie**  
Pour énergiser lors du coup de fatigue en après-midi. Avec amande douce, pamplemousse, orange douce et romarin. **223-204-2**

❖ **Huiles essentielles à bille**  
Sans parabènes, gluten, phtalates, ni sulfates. Végétaliennes. Faites au Canada. 10 ml cour. **24,00**  
**21,00 ch.**

**C. Détox**  
Vivifiez vos sens avec un mélange d'amande douce, de baies de genévrier, de citron, de menthe poivrée, de fenouil doux, de romarin et de bois de santal. **221-631-8**

**D. Garde du corps**  
Un puissant mélange naturel d'amande douce, de clou de girofle, de citron, de cannelle, d'eucalyptus et de romarin. **221-704-5**

## DÉSODORISANT 100 % PUR ET NATUREL

- Contient de l'huile essentielle de lavande pure
- 24 heures de protection antiodeurs
- Sans aluminium ni parabènes
- Formule végétalienne
- Convient à la peau sensible

### NOUVEAU

#### ❖ Désodorisant naturel Lavande Fraîche

Formule non blanchissante douce pour la peau au parfum apaisant de lavande qui protège des odeurs. Fait au Canada. 50 g **224-070-0**  
**9,00**



# Détente et REPOS

Elle vous aide à vous détendre naturellement avec un mélange apaisant d'huiles essentielles reconnues pour leurs propriétés calmantes.

**MODE D'EMPLOI:**  
Vaporisez la brume dans l'air ou appliquez-la sur votre corps pour créer un sentiment de calme et de bien-être.



### NOUVEAU

#### ❖ Brume relaxante Détente Avon Pure

Composée d'un mélange d'huiles essentielles de lavande, de fenouil doux, de menthe poivrée et de camomille romaine. Faite au Canada. 115 ml **224-101-5**  
**29,00**



# huiles essentielles

## Avon Aromatherapy

Ces huiles parfumées naturelles favorisent votre bien-être mental, physique et spirituel!

### À UTILISER DE QUATRE FAÇONS:

1. Appliquez directement sur la peau (poignets, cou, tempes, nuque et plante des pieds).
2. Versez quelques gouttes dans un bain chaud.
3. Mélangez quelques gouttes à une lotion pour le corps.
4. Ajoutez quelques gouttes à un diffuseur.

ENS. DE  
2 HUILES

### Mélanges d'huiles essentielles 4-en-1 Minding My Mood

Ch., 50 ml  
221-839-6

#### COMPREND:

##### Huile Calme

Créez un état de bonheur grâce à la lavande réconfortante et à l'anis étoilé apaisant.

##### Huile Énergie

Créez une sensation rafraîchie de mandarine vivifiante et d'ylang-ylang.

cour. 40,00  
34,99  
l'ens.



Garder hors de la portée des enfants.  
Ne pas utiliser par voie orale.  
Lire et suivre les directives et les mises en garde.  
Vous trouverez les ingrédients des produits à avon.ca.



## beauté rosée

### Gel douche Rose Silk-Bouquet Passion & Beyond

Cette mousse légère, soyeuse et nourrissante avec de la glycérine à base de plantes et un doux nettoyant d'origine naturelle laisse la peau rafraîchie, hydratée et légèrement parfumée. 300 ml **222-568-3**  
cour. 33,00  
26,00

### Émulsion pour le corps Rose Silk-Bouquet Passion & Beyond

Élégamment parfumée d'eau de rose de Damas calmante et infusée de provitamine B5 hydratante et apaisante, elle aide à revitaliser la peau fatiguée, lui conférant une douceur de pétale et un parfum exquis. 300 ml **222-568-4**  
cour. 40,00  
31,00



# luxueuses huiles

## Huile de bain Skin So Soft

500 ml  
Original **107-681-3**  
Soft & Sensual **107-743-7**  
Comforting Shea **121-648-7**  
cour. 34,00  
**21,99 ch.**

## Huile de bain en format boni Skin So Soft

739 ml  
Original **107-681-5**  
Radiant Moisture **107-681-1**  
Soft & Sensual **107-736-1**  
cour. 42,00  
**26,99**

format courant de 500 ml



Format BONI de 739 ml



# + gros, c'est mieux

## Lotion pour le corps Skin So Soft en format boni

Procure 48 heures  
d'hydratation. 1 litre

### Original

Avec huile de jojoba. Frais  
parfum de verdure. **107-765-7**

### Radiant Moisture

Avec huile d'argan. Parfum de  
pivoine et de musc. **107-765-8**

### Supreme Nourishment

Avec huile de noix de macadamia.  
Parfum de macadamia et  
de vanille. **107-766-0**

### Soft & Sensual

Avec huile d'argan. Parfum  
floral épicé. **107-765-9**

cour. 28,00  
**18,99 ch.**



lotion pour  
le corps en  
format **BONI**  
d'un litre



gel douche en  
format **BONI**  
d'un litre



BAIN ET CORPS

## Gel douche Skin So Soft en format boni

Nettoie la peau en douceur  
et l'hydrate, lui conférant un  
aspect satiné, lisse et souple.  
1 litre

**Soft & Sensual 220-839-9**

**Original 220-839-8**

**Radiant Moisture 220-840-0**

cour. 21,00  
**18,99 ch.**





# l'original

Là où tout a commencé. L'huile de jojoba nourrissante regorge de vitamines et de minéraux, et elle imite les huiles naturelles de la peau!



**Huile de bain à vaporiser Original**  
Scelle l'hydratation.  
150 ml  
220-916-7  
cour. 20,00  
11,99



## SKIN SO SOFT Original

**Baume pour les lèvres**  
Avec huile de jojoba, beurre de karité et extrait d'aloès. Saveur de raisin. 4 g  
222-944-2  
cour. 3,00  
1,99

**Gel douche**  
Nettoie en douceur et hydrate.  
150 ml  
107-681-0  
cour. 12,00  
5,99

**Huile en gel pour le corps**  
Sèche en un fini satiné.  
200 ml  
107-681-4  
cour. 19,00  
10,99

**Lotion pour le corps**  
Procure une hydratation nourrissante.  
350 ml  
107-594-7  
cour. 16,00  
9,99





## SKIN SO SOFT soins pour le corps luxueux

### SOFT & SENSUAL

#### Huile en gel pour le corps

Sèche en un fini satiné.

200 ml **111-777-4**

cour. 19,00

**10,99**

#### Lotion pour le corps

Procure une hydratation

nourrissante. 350 ml

**107-757-5**

cour. 16,00

**9,99**

#### Gel douche

150 ml **107-743-5**

cour. 12,00

**5,99**

#### RADIANT MOISTURE

#### Gel douche

150 ml **107-736-0**

cour. 12,00

**5,99**



Ensemble de  
3 rasoirs  
avec  
capuchon



#### Baguettes d'épilation faciale Dégradé de couleur

Permettent un rasage précis en douceur. Faites glisser la baguette vers le bas sur la peau à un angle de 45 degrés. Rincez et séchez avant de mettre le capuchon protecteur. 15 cm de long. Plastique et inox. **222-532-7**  
**7,99** l'ens. de 3 quantités limitées

### FRESH & SMOOTH

Formules épilatoires avec huile d'écume des prés et aloès. Non parfumées.

#### Crème épilatoire pour le corps Sensitive Skin

125 ml

**107-728-5**

cour. 14,00

**7,99**

#### Crème épilatoire pour le visage Sensitive Skin

30 ml

**107-728-2**

cour. 14,00

**7,99**



# suprêmement nourrissant

avec huile de noix de coco enrichissante

### SUPREME NOURISHMENT SKIN SO SOFT

#### Lait hydratant

Avec de l'huile de noix de coco qui adoucit la peau. 350 ml

**221-206-4**

cour. 24,00

**14,99**

#### Huile de douche

Adoucit la peau avec de l'huile de noix de coco et de la vitamine E.

350 ml

**221-206-3**

cour. 24,00

**14,99**

#### Crème soufflée pour le corps

Crème aérienne infusée d'eau de noix de coco qui procure une sensation douce toute la journée. 200 ml

**221-206-6**

cour. 24,00

**14,99**

#### Baume pour les lèvres

Avec extrait d'aloès et beurre de karité. 4 g

**222-944-3**

cour. 3,00

**1,99**

noix de coco  
tropicale





# Balance and Soothe Moisture Therapy

## Crème pour le corps

Revitalise la peau d'hydratation, lui conférant un aspect plus lisse, plus doux et plus sain. 150 ml  
222-431-9  
cour. 26,00  
**21,00**

## Lotion pour le corps

Renouvelle l'hydratation afin de laisser à la peau une apparence plus douce, plus lisse et plus saine. 390 ml  
222-431-8  
cour. 35,00  
**28,00**

## Nettoyant pour le corps

Il adoucit la peau tout en la nettoyant en douceur. 390 ml  
222-431-7  
cour. 33,00  
**25,00**



## Crème extraprotectrice Intensive Healing & Repair Moisture Therapy

Jusqu'à 24 heures d'hydratation apaisante. Soulage la peau extrêmement sèche avec un usage régulier. 150 g  
101-614-5  
cour. 12,00  
**6,49**



**ADIEU PEAU SÈCHE...  
BONJOUR PEAU HYDRATÉE!**  
Si intense! Procure  
jusqu'à 24 heures  
d'hydratation!

# les héros de l'hydratation à la rescousse

lotions pour le corps  
en format  
1 LITRE



## Lotion pour le corps Moisture Therapy

Dermatotestée.  
Hypoallergique.  
Non parfumée.  
1 litre.

## Intensive Healing & Repair

101-739-0  
Daily Skin Defense  
101-624-0  
Calming Relief  
102-011-8  
cour. 28,00  
**18,99 ch.**

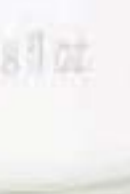



## Sparkling Grapefruit & Orange Blossom

Éveillez vos sens avec un mélange juteux de pamplemousse vif, de fleurs d'oranger éclatantes, de chèvrefeuille délicat et de pêche sucrée.

**Gel douche**  
295 ml  
**221-935-7**  
cour. 24,00  
**19,99**

**Bruine pour le corps**  
236 ml  
**221-935-5**  
cour. 25,50  
**20,99**

**Lotion pour le corps**  
236 ml **221-935-6**  
cour. 24,00  
**19,99**



# rafraîchir vos sens

Sans parabènes, huile minérale, silicone, phtalates, ni colorants.

## AVON SENSES collections d'inspiration spa luxueusement parfumées

### Fresh Bergamot & Wild Mint

Énergisez votre journée avec un bouquet de fleurs fraîches entrelacé de bergamote épicée, de menthe sauvage et de musc lumineux.

**Gel douche**  
295 ml  
**221-935-4**  
cour. 24,00  
**19,99**

**Bruine pour le corps**  
236 ml  
**221-935-2**  
cour. 25,50  
**20,99**

**Lotion pour le corps**  
236 ml  
**221-935-3**  
cour. 24,00  
**19,99**



### Cozy Vanilla & Coconut

Enveloppez-vous d'un nuage douillet de vanille réconfortante, de noix de coco crémeuse et de camomille apaisante.

**Gel douche**  
295 ml  
**221-936-0**  
cour. 24,00  
**19,99**

**Bruine pour le corps**  
236 ml  
**221-935-8**  
cour. 25,50  
**20,99**

**Lotion pour le corps**  
236 ml  
**221-935-9**  
cour. 24,00  
**19,99**





offrez-vous  
du luxe

Offrez-vous une expérience spa de classe mondiale avec des soins aux ingrédients issus des quatre coins de la planète, qui procurent un voile d'hydratation sublime.



parfum calmant de sauge

**VÉILMENT NATURAL SPA**

**Nettoyant exfoliant pour le corps Rose noire**  
Formule avec huile de rose française et poudre de noyau d'abricot. 400 ml  
**221-902-1**  
cour. 21,00  
**18,00**

**Nettoyant exfoliant pour le corps Sel de la mer Morte**  
Riche en minéraux de sel marin. 400 ml  
**221-902-8**  
cour. 21,00  
**18,00**

**Nettoyant exfoliant pour le corps Charbon de bambou**  
Formule infusée du charbon de bambou coréen, du sel de la mer Morte, des graines d'abricot et de l'épinette. 400 ml  
**222-443-6**  
cour. 33,00  
**25,00**

**Nettoyant exfoliant pour le corps Sel rose de l'Himalaya**  
Riche en minéraux de sel rose. 400 ml  
**221-903-4**  
cour. 21,00  
**18,00**

**Savon exfoliant Sel rose de l'Himalaya**  
Avec sel rose de l'Himalaya riche en minéraux, coquille de noix, graines d'abricot et poudre de canneberge. Parfum calmant de sauge. 150 g  
**222-462-0**  
cour. 12,00  
**8,50**



# véilment hemp seed oil ultra-nourishing

L'huile de graines de chanvre d'origine naturelle est enrichie d'**acides gras oméga-3, 6 et 9 et de vitamine E.**

## Baume teinté pour les lèvres

Formule hydratante infusée d'huile de chanvre et enrichie d'huiles de jojoba et de noix de coco pour des lèvres naturellement revitalisées. 4 g Rouge **222-938-0** Incolore **222-938-1** cour. 3,50 **2,49 ch.**

## Savon pour le bain

Nettoie la peau sans la priver de son hydratation et lui confère l'aspect d'une peau douce et nourrie. 90 g **222-338-7** cour. 7,00 **6,00**

## Nettoyant douche biphasé

Formule crémeuse et légère qui procure à la peau une sensation somptueusement douce et lisse. Agiter avant l'emploi. 300 ml **222-338-5** cour. 33,00 **25,00**

## Huile sèche pour le corps

Aide à nourrir et à hydrater en profondeur la peau sèche et irritée pour préserver son aspect sain. 150 ml **222-338-6** cour. 49,00 **40,00**



# véilment macadamia oil revitalizing

Riche en vitamines et en acides oméga pour une peau douce et **somptueusement nourrie**, et en antioxydants pour aider à lui donner une apparence **jeune et radieuse.**

## Gel douche moussant

Formule infusée d'huile de macadamia pour nourrir la peau en profondeur et la revitaliser, lui procurant une sensation douce et dorlotée. 190 g **221-483-6** cour. 34,00 **27,00**

## Mousse pour le corps

Formule crémeuse et fouettée qui nourrit la peau en profondeur grâce aux bienfaits de l'huile de macadamia. Mousse légère qui se fond dans la peau et procure une hydratation durable. 190 g **221-483-5** cour. 34,00 **27,00**





## ESSENTIELS POUR SE DORLOTER

### Sac à cosmétiques à cordon coulissant rose

Polyester, nylon, coton, polyuréthane, polypropylène. Essuyer avec un linge humide. 17 cm de diamètre x 23 cm de haut. **223-100-2** cour. 20,00

**14,99**  
quantités limitées



Contenu non compris.

Ce masseur de cuir chevelu en métal flexible et aux pointes arrondies est un moyen rapide et facile de vous détendre

### Masseur de tête

9 cm de large x 24 cm de haut. Aluminium, inox, résine, fer.

**223-229-2**

**6,50**  
quantités limitées



## Vos alliés pour le corps

### Gel fraîcheur anticellulite Smooth Moves

Avec L-carnitine et buplèvre chinois. Cible les cellules adipeuses pour une peau d'aspect plus lisse et à la texture améliorée. 200 ml **220-649-1** cour. 30,00 **19,99**



### Crème raffermissante Affirm Yourself

Avec complexe de caféine. Stimule la production naturelle du collagène pour une peau d'aspect visiblement raffermi. 200 ml **220-649-0** cour. 30,00 **19,99**



### Lotion minimise-vergetures End Of The Line

Avec beurre de karité et extrait de grenade. Stimule la production naturelle de l'élastine pour des vergetures d'aspect visiblement atténué. 200 ml **220-649-2** cour. 30,00 **19,99**



## HEXASHIELD

### premiers soins essentiels

Douleurs au dos et aux articulations

**Crème antidouleurs pour les muscles, le dos et les articulations**

Soulage temporairement les douleurs musculaires et articulaires liées aux maux de dos, aux lumbagos, aux entorses et aux foulures. Ingrédients médicinaux: salicylate de méthyle, 30 %, menthol, 10 %, camphre, 4 %. 56,7 g **223-101-1** **13,99** ou...

Soulagement des démangeaisons

**Crème antidémangeaisons**

Soulagement temporaire des irritations mineures causées par l'eczéma, le psoriasis et les piqûres d'insectes. Convient à la peau sensible. Ingrédients médicinaux: hydrocortisone, 0,5 %. 56,7 g **223-102-7** **13,99** ou...

Pour coupures, éraflures et brûlures

**Onguent polyantibiotique**

Aide à prévenir l'infection de coupures, d'éraflures et de brûlures mineures. Ingrédients actifs: bacitracine et sulfate de polymyxine B. 28 g **223-103-0** **19,99** ou...

Soulagement des douleurs en profondeur

**Crème antidouleurs pour l'arthrite**

Soulage temporairement les douleurs musculaires et articulaires liées à l'arthrite. Inodore. Ingrédients médicinaux: capsaïcine, 0,107 %. 42,5 g **223-102-6** **19,99** ou...

# l'armoire à pharmacie

bien garnie de produits de premiers soins offerts en vente libre



**2 CHOIX  
POUR  
22,00  
À COMBINER  
PAGES 200-201**

Pour profiter de l'offre, veuillez commander en multiples de 2.



VOICI

# SOFY<sup>MD</sup>

Des serviettes et des protège-dessous à revêtement de coton biologique pour vous aider à rester au sec et protégée afin d'être à votre meilleur en toute confiance.

- **Revêtement de coton 100 % biologique** certifié par l'organisme de certification international
- Sans colorant, parfum, ni chlore, pour **ne pas irriter la peau**
- Matériau mince et flexible
- Confection unique qui **procure une absorption instantanée et prévient les fuites**
- **Protection totale** pour flux léger à abondant
- **Adhèrent fermement en place**



## NOUVEAU

Serviettes et protège-dessous à revêtement de coton 100 % biologique SOFY<sup>MD</sup>

### Protège-dessous réguliers

Paquet de 40,  
15 cm de long.  
**223-211-7**  
cour. 17,49  
**13,99** le paquet

### Serviettes régulières

Paquet de 20,  
25 cm de long.  
**223-208-3**  
cour. 17,49  
**13,99** le paquet

### Serviettes de nuit

Paquet de 10,  
33 cm de long.  
**223-211-6**  
cour. 13,99  
**11,49** le paquet

## ESSENTIELS AU QUOTIDIEN pour rester au sec!

Sweet Honesty 370-736	Rare Gold 103-708-2	Night Magic 107-042-5	Odyssey 107-042-6	Rare Pearls 103-708-1	Timeless 370-735	Far Away 107-042-7	
Haiku 107-042-4	Imari 106-378-3	Feelin' Fresh Original 380-345	Cool Confidence Original 380-344	Cool Confidence Poudre de bébé 380-346	Soft & Sensual Skin So Soft 119-964-4	On Duty Non parfumé 380-343	On Duty Original 380-342
On Duty Sport 380-309	Tranquil Moments 107-425-6	Black Suede 114-898-5	Wild Country 369-866	Mesmerize 103-708-3			

**Désodorisant  
antisudorifique à bille**  
24 heures de protection  
antimoiteur. 75 ml  
5,00 ch. ou  
**2 CHOIX  
POUR  
5,99** PAGE 203  
Pour profiter de l'offre, veuillez  
commander en multiples de 2.



## SOINS BUCCO-DENTAIRES PERIOE

### Dentifrice en tube Menthe Glacée Himalaya Pink Salt

Gel rose avec billes d'essence d'aloès. Végétalien. Sans fluorure. 100 g  
222-245-5  
cour. 9,00  
7,00

### Dentifrice Menthe Glacée Himalaya Pink Salt Pumping<sup>MD</sup>

Formule crème en flacon-pompe pratique. Végétalien. Sans fluorure. 285 g  
222-245-6  
cour. 17,00  
14,00



### Dentifrice Royal Black Bee Menthe et miel

Sans fluorure. Avec de la gelée royale et de l'extrait de propolis australienne. Ce dentifrice aide à éliminer la plaque et à blanchir les dents. 100 g  
222-555-7  
cour. 9,00  
7,00

Deux saveurs de menthe et brosses assorties.

### Dentifrice White Action

Formule sans fluorure avec du bicarbonate de soude pour blanchir les dents et rafraîchir l'haleine naturellement. Ch., 160 g  
Menthe forte 222-694-6  
Menthe originale 222-694-5  
cour. 5,99  
4,19 ch.

### Brosse à dents White Action

Enlève la plaque et les taches en surface efficacement et en douceur grâce à des soies moyennes arrondies. Coussinets en caoutchouc sur la poignée pour une meilleure prise.

Vert 222-711-7  
Bleu 222-694-7  
cour. 3,00  
2,49 ch.



## SOINS BUCCO-DENTAIRES PERIOE

### Dentifrice au fluorure Charbon Blanc Essentiels Blanchissants - Menthe fraîche

Avec fluorure pour aider à prévenir les caries. Saveur fraîche de menthe verte. 156 g  
222-710-2  
cour. 13,00  
11,00

### Dentifrice au fluorure Original Essentiels Blanchissants - Menthe rafraîchissante

Avec fluorure pour aider à prévenir les caries. Saveur de menthe rafraîchissante. 156 g  
222-710-1  
cour. 13,00  
11,00



### Stylo de blanchiment pour les dents Thera-White

Gel clair avec peroxyde d'hydrogène. Pointe souple en silicone. 4 ml  
222-825-6  
cour. 37,00  
27,99

Il élimine instantanément les taches causées par les aliments, le café, le vin et le rouge à lèvres

Le pouvoir blanchissant de cette formule avec peroxyde d'hydrogène est activé une fois l'accélérateur combiné au dentifrice.

### Dentifrice blanchissant 2-en-1 Thera-White

Un coup de pompe suffit pour réunir l'accélérateur et le dentifrice afin d'activer le pouvoir blanchissant plus rapidement et plus efficacement qu'un dentifrice ordinaire. Sans fluorure. Système double novateur: accélérateur blanchissant et dentifrice blanchissant avec peroxyde d'hydrogène. 140 g  
cour. 42,00  
35,99 ch.



Rose  
Menthe douce  
222-371-9



Charbon  
Menthe fraîche avec charbon  
222-431-6





**LISTERINE® REACH®** vos soins bucco-dentaires sont entre bonnes mains

Conçue pour les dents plus espacées



**Soie dentaire cirée extra-large Cool Mint<sup>MC</sup>**

Procure une saveur subtile de menthe. Multifilaments enchevêtrés en polypropylène, cire. 41,1 mètres  
**223-266-8**  
**3,49**



B

**Soie dentaire cirée**

Multifilaments enchevêtrés en polypropylène, cire. 50,3 mètres

**A. Cool Mint<sup>MC</sup>**

Procure une saveur subtile de menthe. **223-266-7**

**B. Fresh Burst<sup>MC</sup>**

Procure un éclat rafraîchissant de menthe. **223-267-1**

**2,99 ch.**



A



**Soie dentaire Total Care<sup>MC</sup>**

Déloge 2X plus de plaque que la soie dentaire facile à glisser la plus vendue. Saveur fraîche de menthe. Multifilaments enchevêtrés en polypropylène, 27,4 mètres  
**223-267-7**  
**4,99**



prenez  
la soie  
en toute  
facilité!

Idéal pour les novices en la matière ou pour les personnes dont la dextérité manuelle est limitée.



**Mode d'emploi:**

Faire glisser la soie de haut en bas contre chaque dent. Nettoyer sous la limite gingivale. Rincer la soie au besoin. Remplacer la tête jetable tous les jours.

**Porte-soie Ultraclean<sup>MC</sup> + 8 têtes de rechange**

Comprend un porte-soie et huit têtes de rechange à usage unique faciles à changer de façon hygiénique. Sans saveur. Multifilaments enchevêtrés en polypropylène, plastique. **223-268-0**  
**6,99 l'ens. de 9 pièces**



**Soie dentaire cirée**

Multifilaments enchevêtrés en polypropylène, cire. 182,8 mètres

**Sans saveur**

Cette soie dentaire cirée glisse facilement entre les dents, conférant une sensation fraîche et un sourire plus sain.

**223-268-4**

**Fresh Burst<sup>MC</sup>**

Procure un éclat rafraîchissant de menthe. **223-267-0**

**7,99 ch.**

FORMAT ÉCONO





# coloration et soins COMPLETS

## Voici Elastine SALON de Color

Elle couvre entièrement les cheveux gris d'une couleur riche et durable grâce à sa formule crème nourrissante avec **prokératine, collagène** et **céramides** pour une chevelure des plus somptueuses d'apparence saine et soyeuse au toucher. De plus, elle est exempte d'ammoniaque, de parabènes, d'huile minérale et de benzophénone. **Résultats supérieurs. Sans rendez-vous au salon.**



### BLONDS



#### 10BL / Blond Naturel Très Clair 223-437-9



#### 8BL / Blond Doré Moyen 223-437-8



#### 7BL / Blond Foncé Naturel 223-437-7

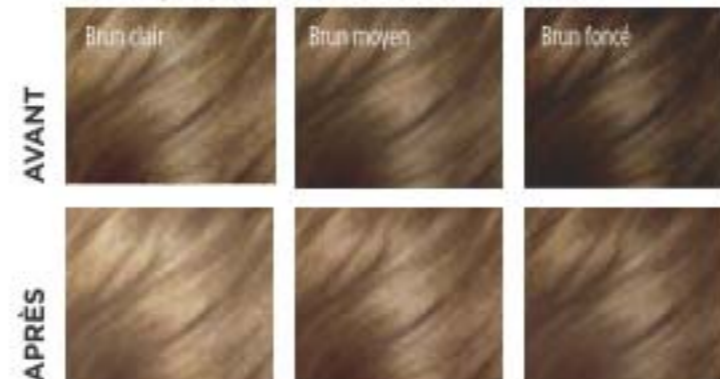

**Trousse de coloration capillaire permanente Elastine Salon de Color**  
Comprend:

- Traitement précoloration
  - Crème révélatrice
  - Crème colorante
  - Masque pour les cheveux Renouvellement
- cour. 13,99  
11,99 ch. trousse

### BRUNS



#### 4 / Brun Foncé 223-437-1



#### 4B / Brun Chocolat Foncé 223-437-2



#### 5B / Brun Érable Moyen 223-437-5

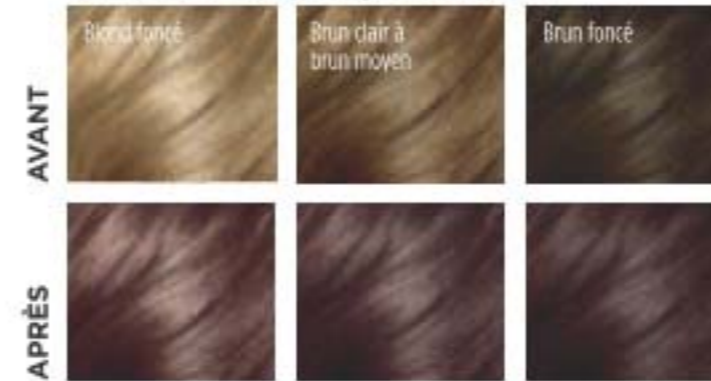

#### 5CB / Brun Marron Moyen 223-437-4

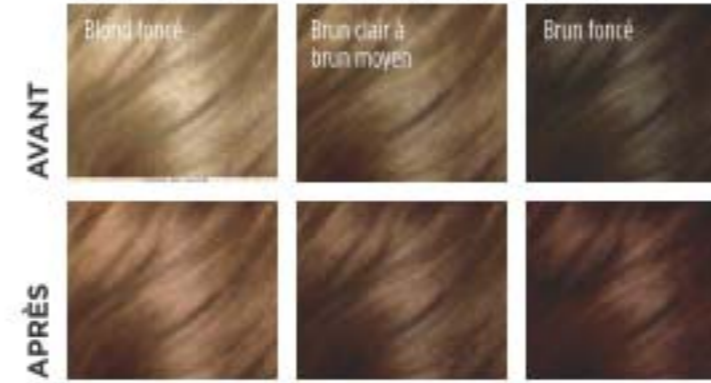

### NOIRS



#### 2 / Noir Doux 223-436-8



### ROUX ET AUBURN



#### 4R / Acajou Foncé 223-437-3

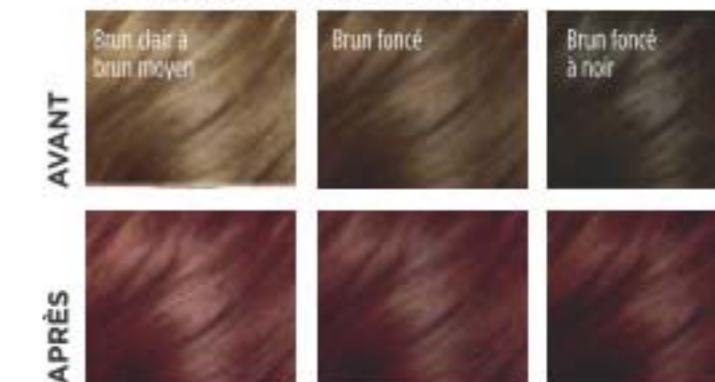

#### 6R / Auburn Clair 223-437-6





# Plus qu'un shampooing sec

Il suffit de vaporiser et de peigner! Les cheveux et la coiffure paraissent rafraîchis, sans eau, entre les lavages.



## Shampooing sec

### Restore & Detox Elastine

Ne nécessitant ni eau ni rinçage, notre shampooing à l'extrait de charbon et de poudre de thé blanc apaisant absorbe l'huile, la transpiration et les odeurs pour laisser les cheveux propres et fraîchement parfumés tout en ajoutant du volume pour prolonger la coiffure. Offert dans une formule incolore ou aux couleurs assorties. Parfait en tout lieu. Sans résidu.

Ch., 142 g  
Foncé énigmatique

**222-550-8**

Brunette audacieuse

**222-550-9**

Incroyable et invisible

**222-550-7**

cour. 27,00

**22,49 ch.**



formule  
nourrissante  
avec de l'extrait  
de feuille  
d'armoise  
japonaise,  
de fève noire  
et de ginseng



après la retouche



avant la retouche



Brun Foncé

**Retouche de racine**  
Couvre le gris en quelques secondes et permet d'espacer les visites au salon de coiffure. Facile à utiliser. Parfait pour voyager. Miroir intégré. Ch., 7 g  
cour. 26,00  
**22,00**



Brun Foncé  
222-135-2



Noir  
222-135-3



Brun Clair  
222-135-0



Brun Roux  
222-134-9



# amplifiez le volume



**Mousse volumisante Renouveau**  
Formule légère qui donne corps, souplesse et volume à votre chevelure! Rehausse la souplesse et aide à prévenir les dommages. Elle procure une tenue flexible, durable, lustrée et naturelle. Elle protège aussi de la chaleur du sèche-cheveux. 142 g **222-551-4**  
cour. 27,00  
21,00



ELASTINE PROPOLITHERA SANS sulfates ni parabènes

## produits coiffants

Nourrissez les cheveux secs, minces et affaiblis avec du miel, de l'extrait de propolis riche en vitamines et de la gelée royale.

### Sérum double action à l'aloès pour les cheveux

Hydratation intensive avec vitamines, minéraux et autres nutriments pour redonner vie aux cheveux ternes et abîmés par les produits chimiques. Émulsion hydratante et essence nutritive, 50 ml ch. **222-551-2**  
cour. 42,00  
35,00

### Crème bouclante

Riche hydratation pour de belles boucles souples et définies. Réduit les frisottis et procure un lustre lisse d'aspect sain. 150 ml **222-551-0**  
cour. 27,00  
21,00

### Vapo volumisant

Procure un volume aérien et une texture lustrée à la chevelure dégarnie. 200 ml **222-551-3**  
cour. 27,00  
21,00

### Après-shampooing sans rinçage

Hydrate et nourrit les cheveux secs, les infusant d'un lustre riche. 240 ml **222-551-1**  
cour. 27,00  
21,00

### Sérum de traitement Renouveau

Au contact de l'eau, ce sérum riche en nutriments se transforme en solution crémeuse. 230 ml **222-627-0**  
cour. 31,00  
26,00





## ELASTINE PROPOLITHERA

pour des cheveux nourris d'aspect sain

A ET B EN  
GROS FORMAT  
DE 500 ml



**A. Volumateur**  
Procure du volume et rehausse la texture pour conférer aux cheveux un aspect plus fourni, renforcé et épais. 500 ml  
Shampooing 222-244-8  
Après-shampooing 222-244-9  
cour. 26,00  
22,49 ch.

**B. Restructurant**  
Aide à réparer et à assouplir les cheveux abîmés, leur conférant un aspect lisse et doux. Ch., 500 ml  
Shampooing 222-245-1  
Après-shampooing 222-245-2  
cour. 26,00  
22,49 ch.

**C. Masque pour les cheveux**  
Riche en nutriments pour aider à nourrir les cheveux et à réparer les pointes fourchues. 300 ml  
222-245-3  
cour. 26,00  
22,49

**D. Sérum pour les cheveux**  
Aide à renforcer, à protéger et à hydrater les cheveux. Lisse et lustre l'aspect des cheveux en les coiffant. 170 ml  
222-245-4  
cour. 26,00  
22,49

# du vrai nectar

La gamme Elastine PropoliThera est formulée pour revitaliser vos cheveux. Sans sulfates ni parabènes, elle infuse les cheveux de souplesse et d'un lustre d'aspect sain.



## masseur apaisant

S'utilise comme une brosse pour stimuler et exfolier le cuir chevelu.

prise ergonomique

Masseur en silicone pour le cuir chevelu

Parfait avec le shampooing pour un massage délicat ou pour appliquer les traitements dans les cheveux. 10 x 8 x 7 cm. Polystyrène et caoutchouc thermoplastique.

222-672-4

7,99

quantités limitées



les pointes flexibles procurent un massage stimulant du cuir chevelu



MICROBIOME DR. GROOT soins pour les cheveux et le cuir chevelu

## votre solution en cas de chevelure dégarnie

Le gingembre et le ginseng apaise les rougeurs et les démangeaisons tandis que la biotine aide à épaissir les cheveux. Sans sulfates, parabènes, ni silicones.



embout masseur

**Shampooing exfoliant Fortification du cuir chevelu**

Formule avec extrait de romarin qui exfolie en douceur pour aider à enlever la saleté et les impuretés. 250 ml **222-566-1** cour. 49,00 **41,00**

**Shampooing épaississant Fortification du cuir chevelu**

Avec huile de noix de coco, il nettoie en profondeur tout en aidant à hydrater le cuir chevelu et les cheveux secs. 400 ml **222-566-0** cour. 49,00 **41,00**

**Sérum de traitement Fortification du cuir chevelu**

Au contact de l'eau, le liquide concentré se transforme en solution crémeuse qui hydrate la racine des cheveux et favorise sa vitalité. 200 ml **222-566-2** cour. 49,00 **41,00**

**Tonique de massage Fortification du cuir chevelu**

Avec de la racine de sophora, une plante reconnue pour favoriser la santé du cuir chevelu. Massez le tonique afin d'aider les cheveux à en absorber les nutriments essentiels. 150 ml **222-566-3** cour. 66,00 **55,00**

## chanvre hydratant

Shampooing et après-shampooing avec huile de chanvre extraite à froid.

**Elastine HempharmX**

Formules avec des oméga-3, 6 et 9, reconnus pour aider à hydrater et à nourrir les cheveux tout en prévenant les dommages et en conférant du volume. 400 ml Shampooing hydratant **222-687-3** Après-shampooing hydratant **222-687-4** cour. 34,00 **28,00 ch.**





## ACCESSOIRES DE PRO CHI<sup>MD</sup> pour des résultats dignes du salon

### Traitement sans rinçage Silk Therapy<sup>MD</sup> BioSilk<sup>MD</sup>

Dompte les frisottis et les mèches rebelles tout en laissant les cheveux soyeux, lisses et brillants. Aide à les protéger des rayons UV, de la chaleur et de l'humidité. 167 ml

222-387-5  
cour. 48,00  
39,00



doux comme  
de la soie...  
Traitement  
sans rinçage  
léger à base  
de soie

### Gel crème de coiffage CHI<sup>MD</sup>

Créez des styles lisses ou rehaussez vos boucles naturelles grâce à cette formule à tenue légère qui ne floconne pas et confère un lustre à toute coiffure. Enrichi de soie pour renforcer les cheveux. 177 ml

222-521-4  
cour. 29,00  
24,00



pour une  
chevelure  
souple prête  
à être coiffée

### Fixatif tenue naturelle ENVIRO 54<sup>MD</sup> CHI<sup>MD</sup>

Assure la tenue de tout style et de toute texture. Protection thermique idéale pour le sèche-cheveux. Avec de la soie pour aider à renforcer les cheveux et avec des ingrédients végétaux naturels pour donner plus de volume et de lustre. Sans parabènes. 284 g

222-539-3  
cour. 38,00  
31,00



formule légère qui  
sèche rapidement  
sans laisser de résidus



### ❖ Sèche-cheveux compact ionique de pointe CHI<sup>MD</sup>

Le moteur puissant de 1875 watts produit des ions négatifs, ce qui réduit le temps de séchage et laisse les cheveux brillants et lisses. Chaleur et vitesse réglables. Cordon de 1,9 mètre. 222-337-9  
cour. 175,00  
159,00

### ❖ Fer à friser rotatif pro en céramique de lave volcanique CHI<sup>MD</sup>

Outil coiffant de 2,5 cm (1 po) de large. Réglages de température prédéfinis avec minuterie réglable et affichage numérique à DEL. Convient à tout type de cheveux. 30 cm de long. Bitension pour voyager. Cordon pivotant de 3,35 mètres. 222-338-1  
cour. 210,00  
189,00



## CHI<sup>MD</sup> ESSENTIALS

# Soins riches en nutriments



### Shampooing régénérateur

Formule douce avec des vitamines, des minéraux et des acides aminés essentiels. Sans sulfates ni parabènes. N'élimine pas les huiles naturelles des cheveux. Convient aux cheveux colorés. 355 ml 222-707-3  
cour. 26,00  
22,50



### Après-shampooing hydratant

Formule légère infusée d'aloès pour une hydratation riche. Avec vitamines A et B qui aident à renforcer les cheveux, à augmenter leur élasticité et à lisser les frisottis et les pointes fourchues. 355 ml 222-707-4  
cour. 26,00  
22,50



### Sérum réparateur

Formule légère qui aide à fortifier, à protéger, à hydrater et à lisser les cheveux en profondeur. Avec de la vitamine A pour aider à réparer les pointes fourchues et du romarin pour rehausser le volume et le lustre. 177 ml 222-707-5  
cour. 44,00  
37,00



### Vapo protection thermique

Protège les cheveux de la chaleur des outils coiffants. Des molécules de soie aident à sceller l'hydratation et à renforcer les cuticules pour obtenir des cheveux lustrés et sans frisottis. 177 ml 222-707-6  
cour. 38,00  
31,00





Traitement sans rinçage qui confère à tout type de cheveux un aspect doux et sain.

**Traitement sans rinçage avec huile d'argan marocaine 360 Nourish Advance Techniques**

Formule avec huile d'argan, provitamine B5 et vitamine E qui aide à nourrir et à lisser les cheveux secs et abîmés. 60 ml **119-335-1** cour. 22,50 **14,99**



Petite brosse qui lisse et démêle.

**Brosse de voyage Lavande**

Petite brosse qui lisse et démêle les cheveux. Géniale pour coiffer en tout lieu. 14 cm de long. Matières synthétiques.

**222-396-1**

**3,99**

quantités limitées



Petit format parfait pour le sac à main



Nettoyer et revitaliser en une seule étape.

**Shampooing et revitalisant 2-en-1**

**Daily Shine Advance Techniques**

Confère un aspect doux et lustré aux cheveux.

350 ml

**242-085**

cour. 12,50

**7,99**



Lisser les frisottis ou les mèches rebelles.

**Sérum pointes sèches Daily Shine Advance Techniques**

Laisse les cheveux doux, soyeux et lisses. 60 ml

**243-496**

cour. 16,00

**10,49**



# Elastine Botanicals

Formules aux pH équilibré infusées d'huile de graines de babassu revitalisante, d'eau de fleurs de camomille et de mélisse citronnelle.



896-376-5  
**LES 2 POUR 10,00**

**Avocat et quinoa - antifrisottis**

Avec huile d'avocat nourrissante et extrait de grains de quinoa qui aident à protéger les cheveux des dommages. Shampooing et après-shampooing, 200 ml ch.

cour. 8,00 ch.

**Romarin et sel de mer - volumateur**

Avec du romarin et du sel de mer pour aider à donner un aspect fourni et sain aux cheveux. Shampooing et après-shampooing, 200 ml ch.

cour. 8,00 ch.

**Fleurs de cerisier et acide hyaluronique - hydratant**

Hydratez vos cheveux secs et endommagés grâce à notre formule super hydratante infusée d'acide hyaluronique. Shampooing et après-shampooing, 200 ml ch.

cour. 8,00 ch.



896-376-3  
**LES 2 POUR 10,00**

896-376-4  
**LES 2 POUR 10,00**



# serviette à enrouler

en microfibre douce et luxueuse qui sèche les cheveux en un tournemain



**1** Enveloppez les cheveux dans la serviette et tournez-la délicatement

- Rehausse les bienfaits des traitements sans rinçage
- Réduit le temps de séchage

## NOUVEAU

**Serviette pour les cheveux en microfibre blanche**  
Polyester, nylon, plastique. Forme conique qui convient à la plupart des têtes. Laver à la machine, suspendre pour sécher. 65 x 28 cm au point le plus large. **223-554-9**

**12,99**

quantités limitées

**2** Tient solidement en place avec un bouton et une boucle



# montez le volume

et réduisez le temps de séchage!

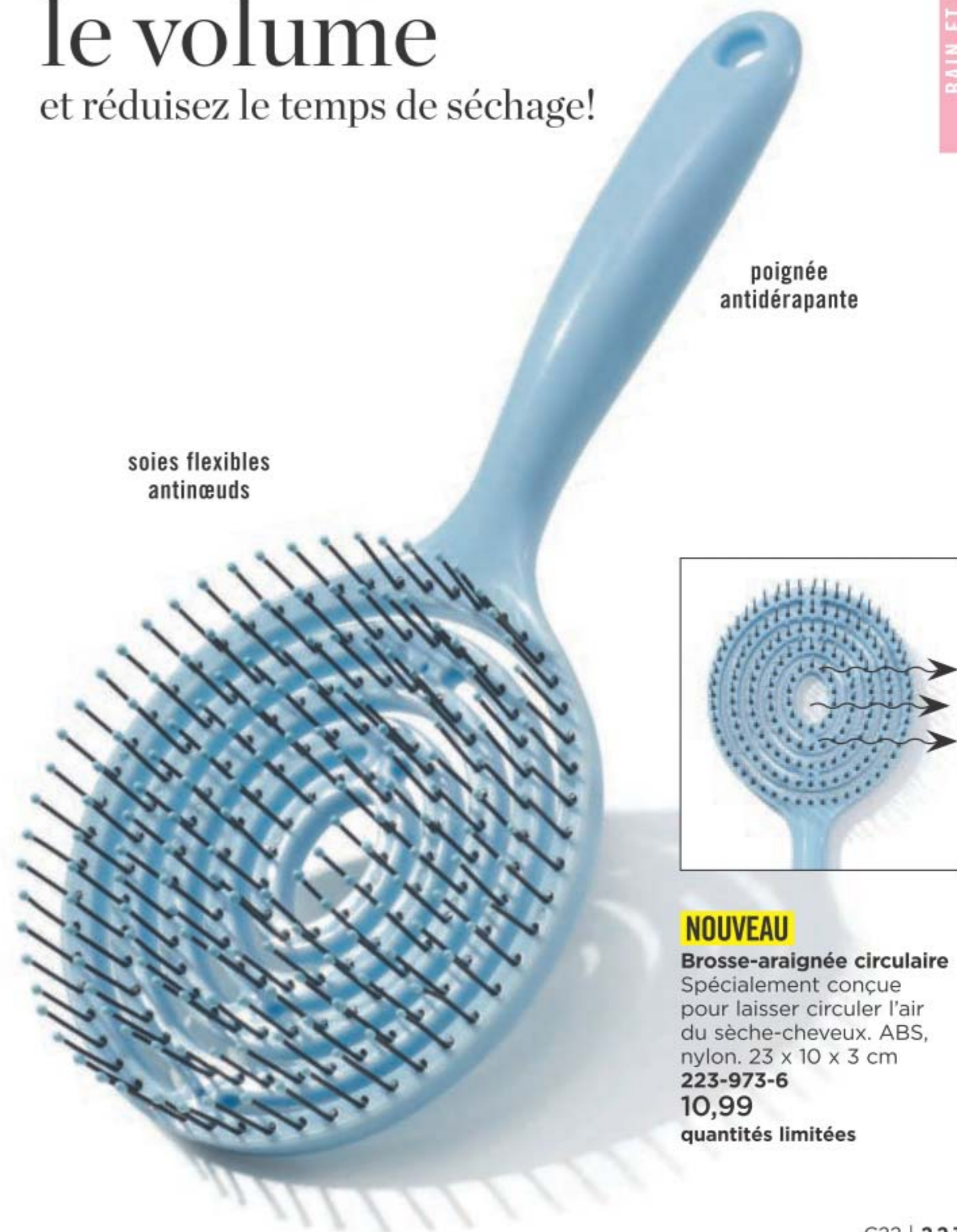

poignée antidérapante

soies flexibles antinœuds

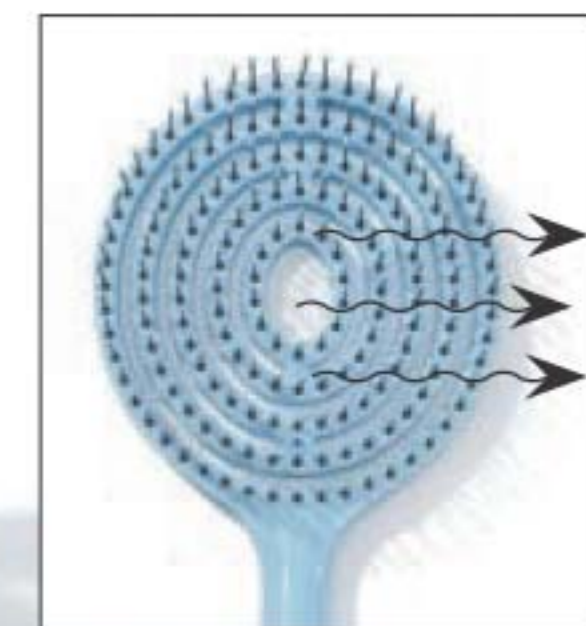

## NOUVEAU

**Brosse-araignée circulaire**  
Spécialement conçue pour laisser circuler l'air du sèche-cheveux. ABS, nylon. 23 x 10 x 3 cm

**223-973-6**

**10,99**

quantités limitées



## ESSENTIELS AU QUOTIDIEN

### Baume pour les lèvres Véilment Care

Infusé d'huiles de jojoba et de noix de coco naturellement hydratantes pour des lèvres douces et souples. Légèrement parfumé et teinté.

Cerise **222-937-8**

Fraise **222-937-9**

Aloès (avec extrait d'aloès)  
**223-132-2**

Noix de coco (avec huile de noix de coco) **223-132-1**

### Baume pour les lèvres FPS 15 Avon Sun **222-563-5**

### Ondée pour les lèvres Dew Kiss **221-971-2**

### Baume traitement hydratant pour les lèvres Moisture Therapy

Intensive Healing & Repair  
**221-985-3**

Daily Defense **222-571-5**

Calming Relief **222-571-4**

### Baume pour les lèvres Flavor Savers

Vanille **221-971-9**

Fraise **221-971-7**

Melon **221-971-8**

### Baume pour les lèvres

Ch., 4 g

cour. 3,00

**1,99 ch.**



### Désodorisant liquide parfum

- Application du bout des doigts
- Protection antiodeurs durable
- Sans aluminium
- Léger parfum floral
- Sèche rapidement
- Formule qui ne tache pas

59 ml

**298-088**

cour. 9,00

**5,99**



### Savon hydratant Véilment Care

Formule à base de plantes dérivée des huiles d'olive et de noix de coco pour hydrater tout en nettoyant en douceur. Laisse la peau merveilleusement douce et délicatement parfumée. 80 g **222-694-9**

cour. 3,50

**2,79**

Parfum  
réconfortant  
de noix  
de coco  
crémeuse



# Mains aux p'tits soins!

### Crème pour les mains Skin So Soft

100 ml

Original **107-728-6**

Radiant Moisture

**107-728-7**

Soft & Sensual

**114-351-6**

cour. 7,00

**3,99 ch.**

### Crème pour les mains Moisture Therapy

125 ml

Daily Skin Defense

**101-614-9**

Calming Relief

**101-614-8**

Intensive Healing

& Repair

**101-615-3**

cour. 9,00

**3,99 ch.**

### Crème protectrice pour les mains Silicone Glove

Avon Care

100 ml **288-210**

cour. 9,00

**3,99**







**Crème intensive pour callosités**  
Adoucit les callosités et améliore l'aspect des pieds secs et rugueux. 100 ml  
**117-663-5**  
cour. 13,00  
**8,99**



**Baume adoucissant Lavande**  
Avec vitamine E, huile de jojoba, beurre de cacao et beurre de karité. Parfum de lavande. 50 g  
**116-648-4**  
cour. 10,00  
**6,99**



**Vapo antifongique contre le pied d'athlète**  
Aide à soulager la peau crevassée qui démange. 100 ml  
**117-955-3**  
cour. 13,00  
**8,99**



**Vapo désodorisant**  
Peut également être vaporisé dans les chaussures. 100 g  
**116-648-6**  
cour. 13,00  
**8,99**



**Crème arthrite muscles et pieds endoloris**  
Procure une chaleur apaisante. Formule avec glucosamine et chondroïtine. 75 ml  
**117-059-3**  
cour. 10,00  
**6,99**



**Crème pour les pieds hydratation intensive**  
Formule douce qui convient à la peau sensible. 75 ml  
**116-647-9**  
cour. 10,00  
**6,99**



**Crème pour talons crevassés**  
Aide à adoucir les talons secs et crevassés. 75 ml  
**117-059-2**  
cour. 10,00  
**6,99**



**Crème renouveau de nuit**  
Revitalise pendant le sommeil. Avec huile de jojoba. 100 ml  
**116-647-7**  
cour. 13,00  
**8,99**



**Accessoire de pédicure**  
Quatre outils en un: lime à grain fin, lime en métal, brosse et pierre ponce. 8 x 4 x 4 cm.  
**102-612-1**  
cour. 16,00  
**10,99**



**Crème hydratation en profondeur**  
24 heures d'hydratation. 75 ml  
**116-648-2**  
cour. 10,00  
**6,99**



**Trousse complète Pédicure**  
Métal, matières synthétiques. Étui, 9 x 12 cm.  
**441-304**  
cour. 16,00  
**10,99 la trousse**



# pieds lisses

la texture granuleuse exfolie en douceur les callosités pour des pieds soyeux

**NOUVEAU**

**Lime granuleuse pour les pieds**  
Lime à deux faces. 19 cm de long. Matières synthétiques.  
**223-953-9**  
**5,49**  
quantités limitées

poignée antidérapante

ponce les cellules mortes de la peau sans effort





# faites fondre votre stress

Un mélange serein aux notes de bergamote diaphane, de jasmin, de florales riches et de bois de santal.

GRAND  
FORMAT  
700 ml

473 ml

## TRANQUIL MOMENTS

**Bain moussant  
relaxant**  
473 ml **184-764**  
cour. 16,00  
**8,99**

**Gel pour le bain  
et la douche**  
150 ml **111-849**  
cour. 12,00  
**5,99**

**Bain moussant  
relaxant**  
700 ml **232-501**  
cour. 20,00  
**10,99**

**Éponge  
filet bleu**  
11,5 cm de  
diamètre. Matières  
synthétiques.  
**223-242-9**  
**4,99**  
**quantités  
limitées**



les germes  
n'ont  
aucune  
chance!



**Tue 99,99 % des  
bactéries en 15 secondes**

**Gel pour les mains antibactérien**

Doux pour la peau.  
Nul besoin d'eau. 75 ml  
Fraîcheur Melon et concombre  
**222-568-1**  
Douceur Vanille **222-568-0**  
cour. 10,00

**OFFRE À  
DURÉE LIMITÉE**  
**3,99 ch.**



laisse  
les mains  
**propres**  
et hydratées



**Savon pour les mains**  
240 ml  
Fraîcheur Melon et  
concombre **113-538-8**  
Douceur Vanille **113-538-7**  
**14,00 ch. ou...**

**2 CHOIX  
POUR  
12,00  
À COMBINER  
PAGE 231**

Pour profiter de l'offre, veuillez  
commander en multiples de 2.





# DOUCHE DOUCE

Nettoyez la peau en douceur sans l'assécher.

**Fleurs de cerisier**  
108-425-2

**Grenade et mangue**  
108-471-4

**Melon et concombre**  
108-427-5

**Vanille**  
108-470-6

**blushing charme**  
CHERRY BLOSSOM  
hydrating shower gel  
gel douche hydratant  
FLEURS DE CERISIER  
150ml 5 fl.oz.

**juicy succulence**  
POMEGRANATE & MANGO  
hydrating shower gel  
gel douche hydratant  
GRENADE ET MANGUE  
150ml 5 fl.oz.

**fresh fraîcheur**  
MELON & CUCURBIT  
hydrating shower gel  
gel douche hydratant  
MELON ET CONCOMBRE  
150ml 5 fl.oz.

**silky douceur**  
VANILLA  
hydrating shower gel  
gel douche hydratant  
VANILLE  
150ml 5 fl.oz.

Gel douche hydratant Senses 150 ml cour. 9,00

**OFFRE À DURÉE LIMITÉE**  
**3,99** ch.





Besoin de  
vous détendre?  
**prenez  
un bon  
bain!**



**Bain-mousse Senses**  
Dermotesté.  
Ch., 700 ml

Bouquet Chèvrefeuille et lis **109-228-8**  
Melon et concombre **109-260-3**  
Peau Sensible **109-282-4**  
Fleurs de cerisier **109-259-8**  
Rose Pâle **109-260-2**  
Crème Vanillée **109-259-5**  
Océan Infini **109-260-1**  
Orange et chèvrefeuille **109-259-7**  
Jardin de lavande **109-282-3**  
**16,00 ch. ou...**

**2 CHOIX  
POUR  
16,00  
À COMBINER  
PAGES 234-235**  
Pour profiter de l'offre, veuillez commander en multiples de 2.



**EN  
SOLDE**  
PLUS DE 50 % DE  
**RABAIS**

Les **PLUS BELLES** lèvres neutres!



Joie de vivre

	
Joie de vivre 222-022-6	Belle Cocotte 222-022-9
	
Peau Neuve 222-023-2	Surprise! 222-023-5
	
Message de fête 222-024-3	Bon Vin 222-024-0

✪ **Crayon pour les lèvres Birthday Balm**  
Formule hydratante enrichie de beurre de karité sans OGM, pour des lèvres douces et souples. Sans huile minérale, parabènes, phtalates, ni gluten. 2,7 g  
**17,00 ou...**

**JUSTE 7,99**  
**AVEC CHAQUE ACHAT DE 15 \$**  
**DE CETTE BROCHURE**  
(excluant le crayon Birthday Balm)

Joie de vivre

**NE TARDEZ PAS! LA BROCHURE EST VALIDE POUR UN TEMPS LIMITÉ. VOIR CI-DESSOUS.**

**Campagne 22, 2021**

Les prix annoncés dans la présente brochure (sauf erreurs et omissions) sont les prix de détail d'Avon pour cette campagne pour les achats en ligne ou effectués auprès d'un(e) représentant(e) indépendant(e) Avon seulement. Votre ou vos [Les] représentants(es) établissent leur propre prix de vente en fonction du canal utilisé à l'achat.

Tous les prix indiqués excluent les taxes applicables. Tous les prix et promotions figurant dans cette brochure (sauf la livraison) sont valides pour les commandes passées durant cette campagne seulement.



Membre de l'Association de ventes directes du Canada

**SATISFACTION  
100 % GARANTIE**

Si vous n'êtes pas satisfait(e) d'un achat, retournez le produit par le même canal utilisé pour l'achat.

**Si vous l'avez acheté en ligne**, veuillez retourner le produit à Avon dans un délai de trente jours civils à compter de la date figurant sur votre reçu afin de recevoir un remboursement.

**Dans le cas d'un achat effectué auprès d'un(e) représentant(e) indépendant(e) Avon**, retournez le produit à votre représentant(e) avec votre reçu dans les trente jours civils suivant la date de livraison aux fins de remplacement, d'échange ou de remboursement.

Certaines conditions s'appliquent. Vous trouverez les détails sur la politique de retour Avon sur votre reçu ou à [avon.ca](http://avon.ca).

VEUILLEZ SOUMETTRE VOTRE COMMANDE D'ICI LE:



@MonAvonCanada  
@MyAvonCanada

1 800 265-2866  
[avon.ca](http://avon.ca)

FSC (IND.) 4516631  
FSC (10) 4516651